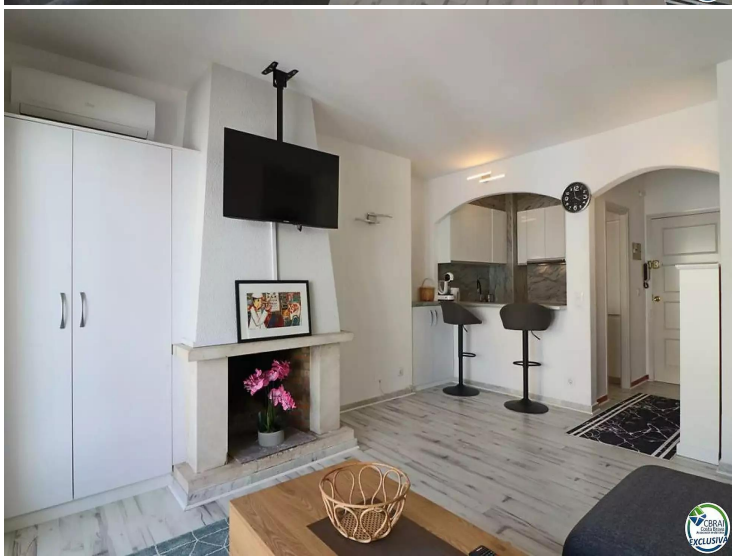

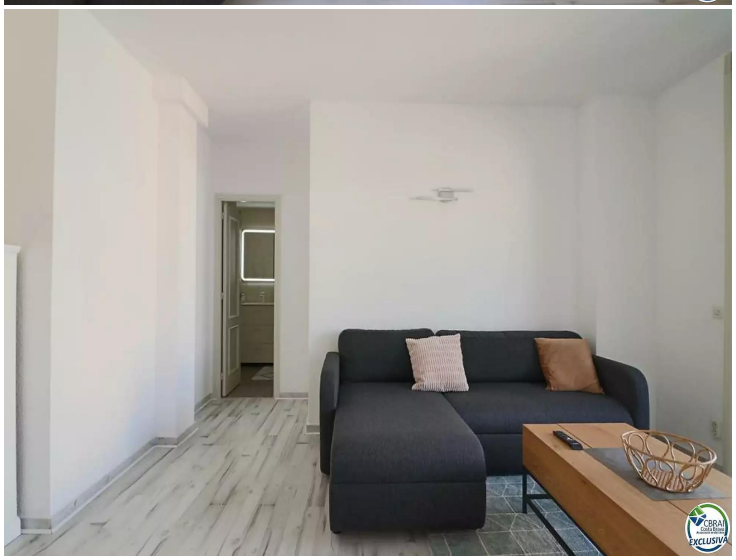

Encantador apartamento reformado en caballito de mar

Ubicado en Caballito de Mar, una de las zonas más buscadas de Empuriabrava por su tranquilidad y su excelente proximidad tanto al mar como a todos los comercios, presentamos este acogedor apartamento de 1 dormitorio, ideal para vivir o como segunda residencia.

La propiedad cuenta con una cocina americana completamente reformada, equipada con electrodomésticos de alta gama, que se integra a la perfección con el amplio salón comedor. Este espacio, cálido y luminoso, incluye chimenea y aire acondicionado, y se abre a una acogedora terraza, perfecta para compartir momentos agradables en familia o con amigos.

El dormitorio es amplio y dispone de grandes armarios empotrados, además de tener acceso directo a la terraza, lo que aporta una agradable sensación de amplitud y luz natural. El baño completo, con bañera, mantiene el estilo funcional y cómodo del resto del apartamento.

El piso se vende completamente amueblado, listo para entrar a vivir y empezar a disfrutar de inmediato del estilo de vida mediterráneo.
Una oportunidad única en una de las ubicaciones más privilegiadas de la Costa Brava.

Operación	Venta
Tipo	Apartamento
Superficie	56 m^2
Habitaciones	1
Baños	1 baño
Terraza	superficie
Aire acondicionado	Sí
Ascensor	Sí
Amueblado	Sí
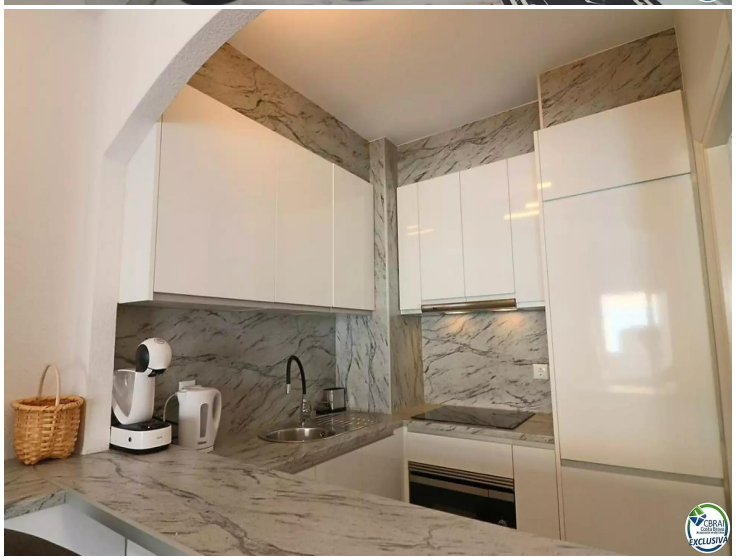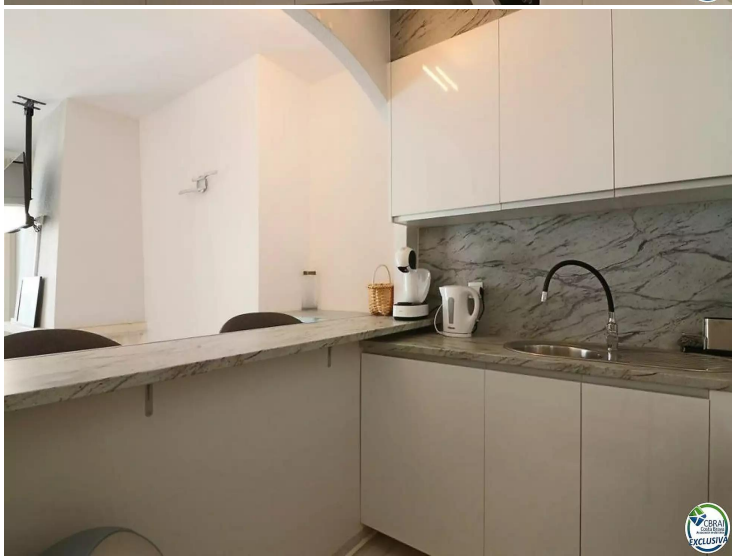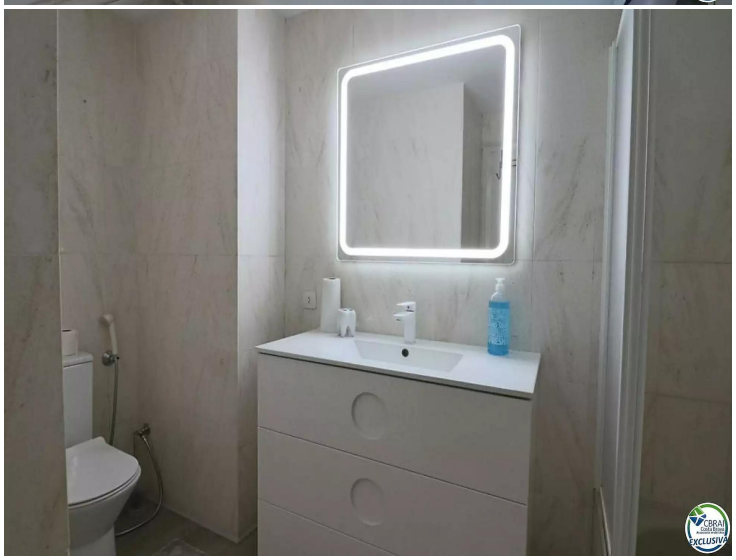
159.500 €