Ático en 1º línea con solárium, preciosas vistas y licencia turística.

Le ofrecemos este bonito piso, ubicado en una de las mejores zonas de Roses: Salatar.
En 1º línea, además de tener el paseo marítimo y la playa a unos metros, la residencia dispone de piscina y jardín comunitarios.
En la 4º y última planta del edificio, se encuentra este agradable apartamento.
Se compone de una cocina americana que da al salón comedor con salida a una primera terraza con vistas laterales al mar.
Tiene dos habitaciones dobles cada una con salida a la terraza y un baño completo con ducha italiana.
Subiendo las escaleras, se accede a una amplia terraza – solárium de 59m2 con toldo y trastero.
Ideal para pasar momentos agradables en familia o con amigos, para tomar el sol, o simplemente relajarse disfrutando de las magníficas vistas al mar y las montañas.
Equipado con aire acondicionado reversible, ventanas dobles y portero automático.
Tiene licencia turística.
Se vende con una plaza de parking privada en el parking subterráneo del edificio.
¡Vale la pena visitarlo!

Operación	Venta
Tipo	Apartamento
Superficie	65 m^2
Habitaciones	2
Baños	1 baño
Parking	Sí
Terraza	superficie
Piscina	Sí
Aire acondicionado	Sí
Ascensor	Sí
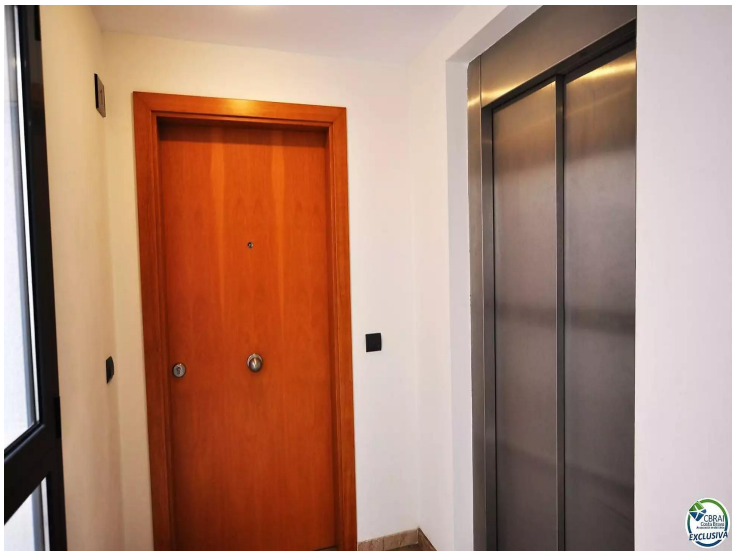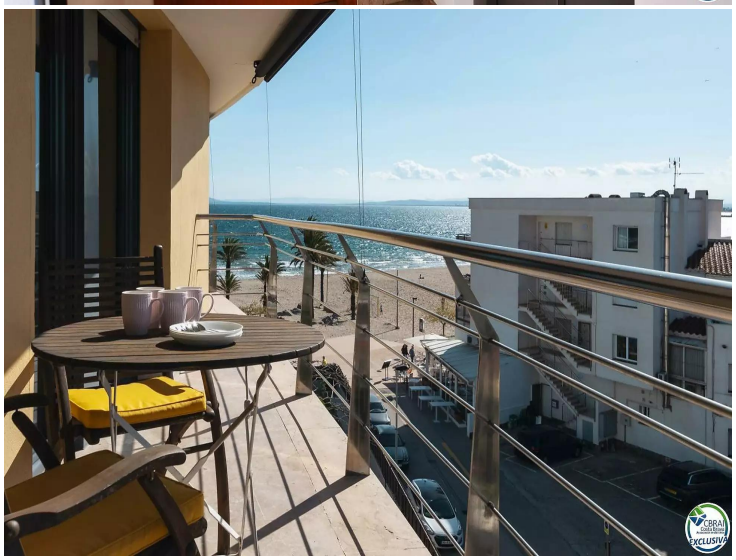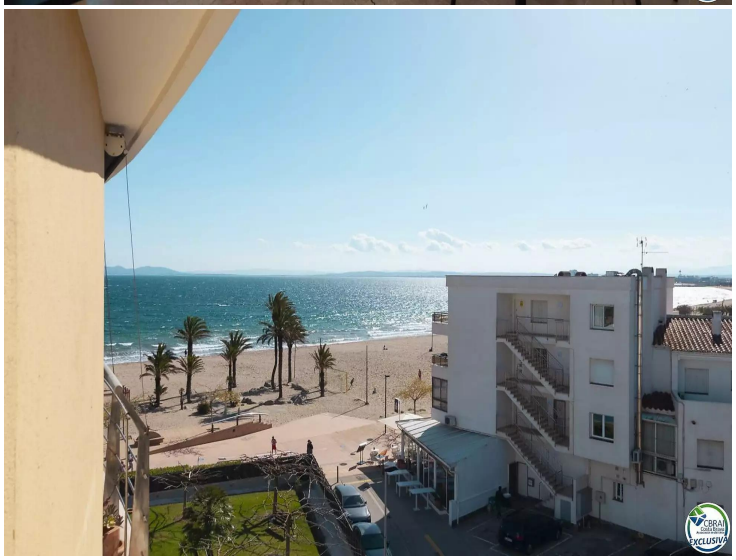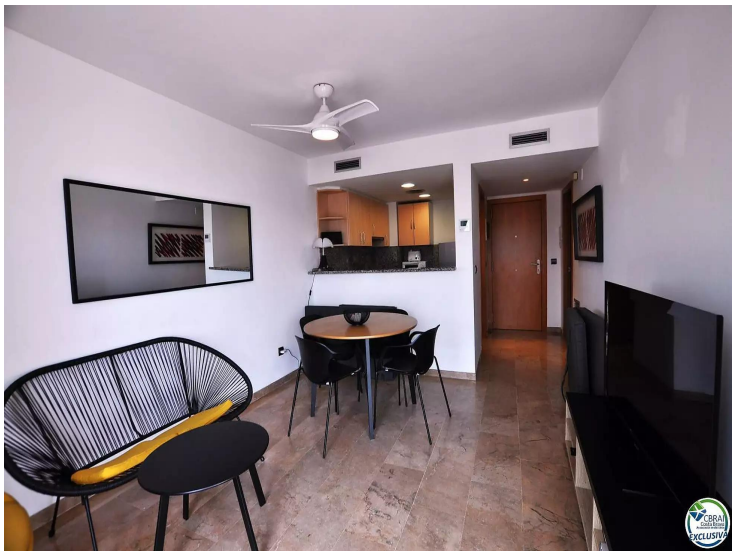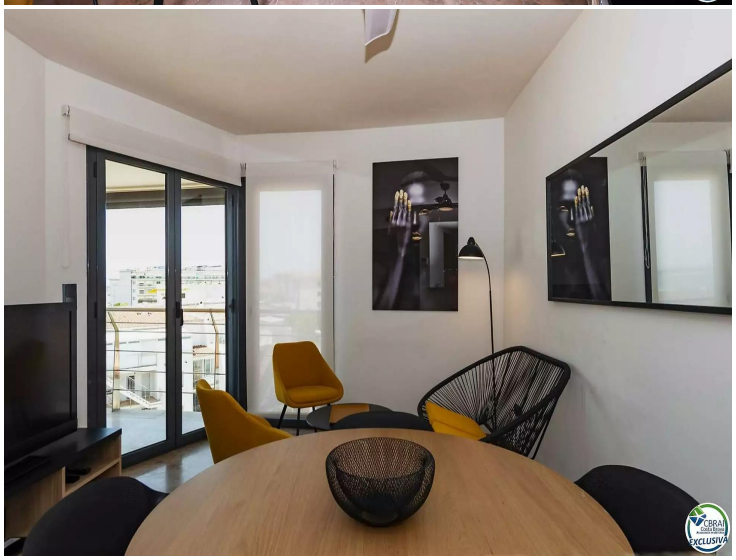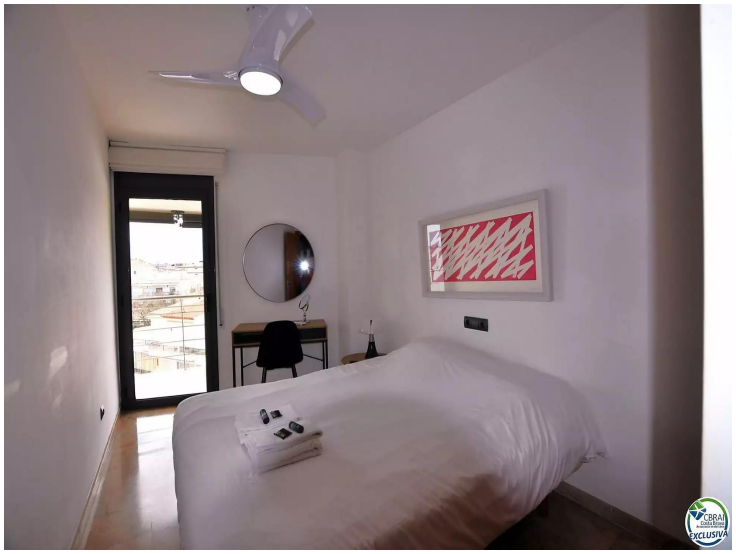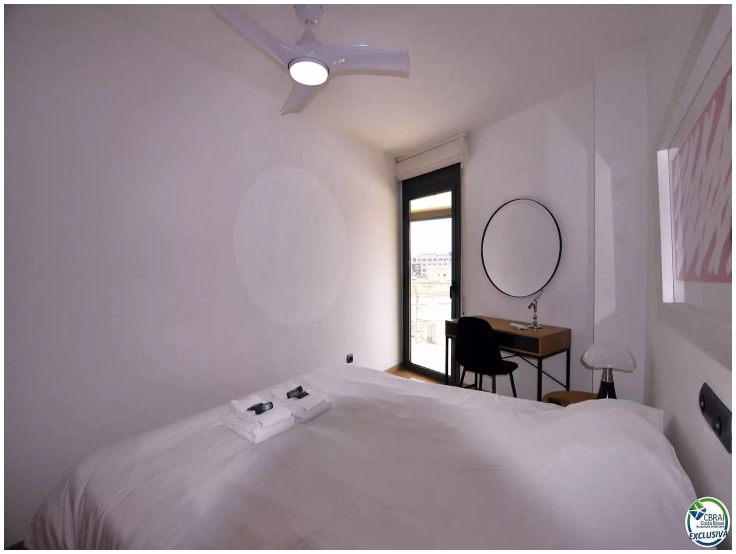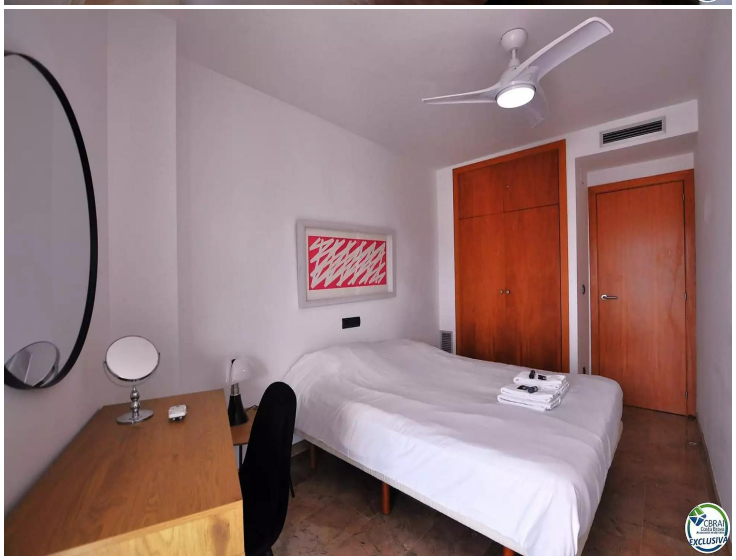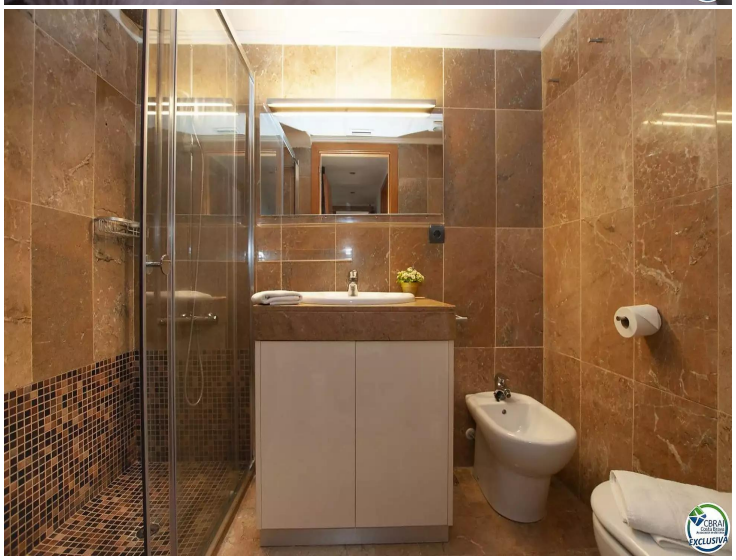
584.000 €