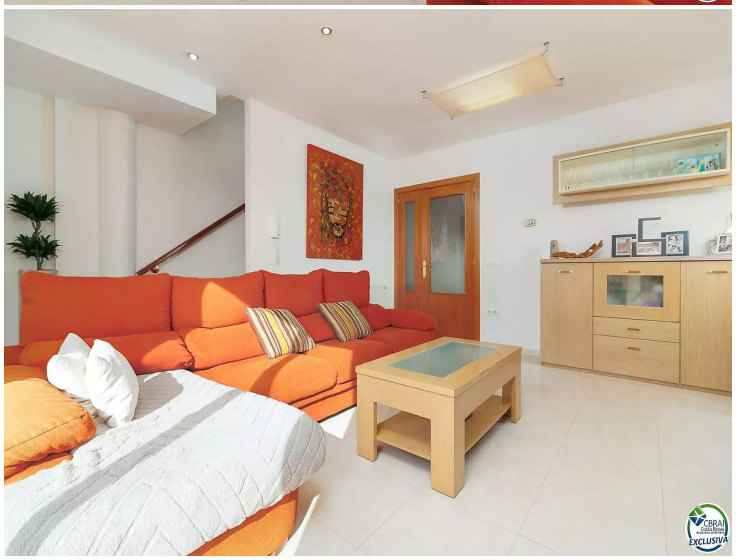

Casa con piscina en Puigmal, Empuriabrava – 4 habitaciones, y ubicación ideal.

Magnífica casa de 176 m² en la zona de Puigmal, Empuriabrava. Con 4 habitaciones, 2 baños completos y 2 aseos, esta vivienda ofrece un diseño funcional distribuido en tres plantas, ideal para familias o quienes buscan amplitud y comodidad.

• Planta baja: Gran garaje, una habitación y un aseo.
• Primera planta: Luminoso y amplio salón, cocina independiente totalmente equipada y un aseo.
• Segunda planta: Tres habitaciones, una de ellas en suite con baño completo y bañera, además de un segundo baño completo.

Disfruta de su jardín privado con piscina climatizada de cloro, perfecta para relajarte todo el año. La casa está equipada con aire acondicionado y calefacción central de gas ciudad para tu máximo confort.

Ubicada en una zona tranquila y bien comunicada, cerca de supermercados, colegios, parques y todos los servicios esenciales.

¡No dejes pasar esta oportunidad y ven a visitarla!

Operación	Venta
Superficie	176 m^2
Habitaciones	4
Baños	2 baños , 2 lavabos
Parking	Sí
Garaje	Sí
Piscina	Sí
Aire acondicionado	Sí

339.000 €

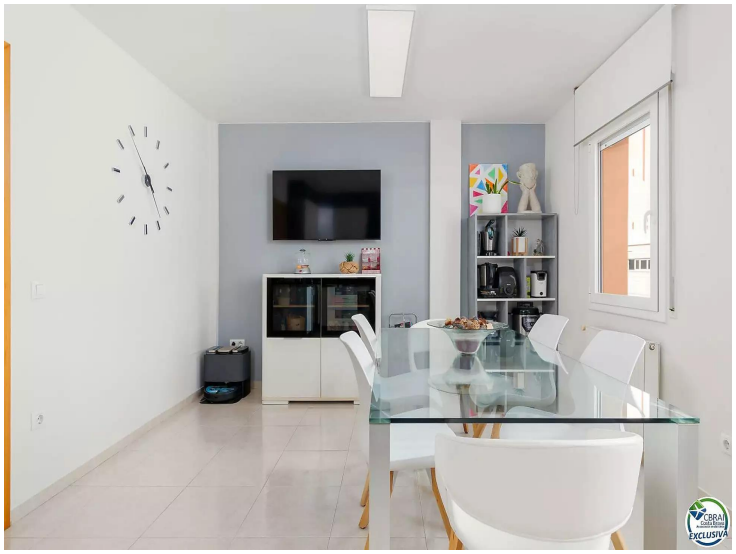

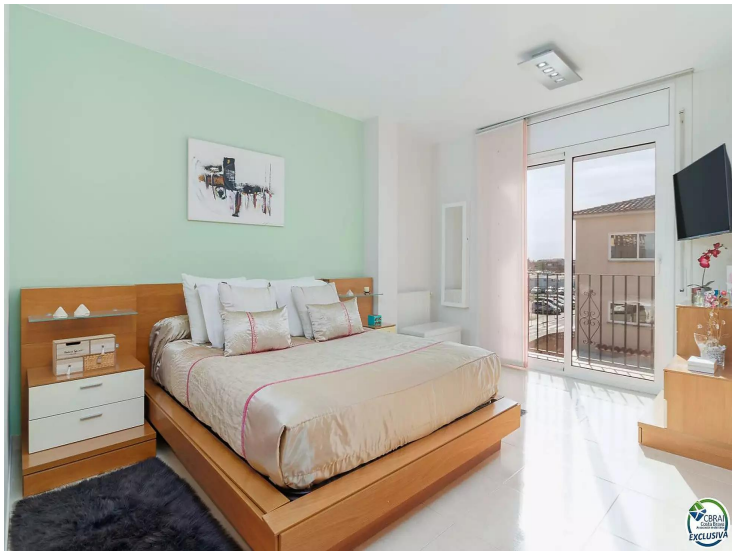

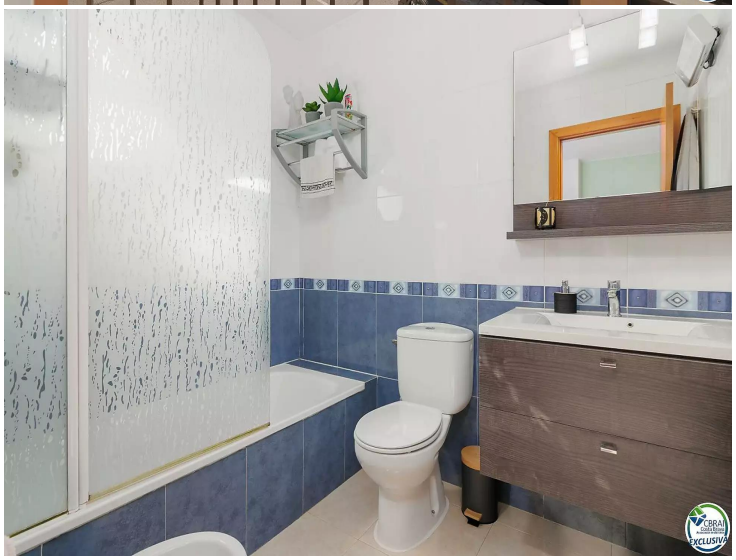

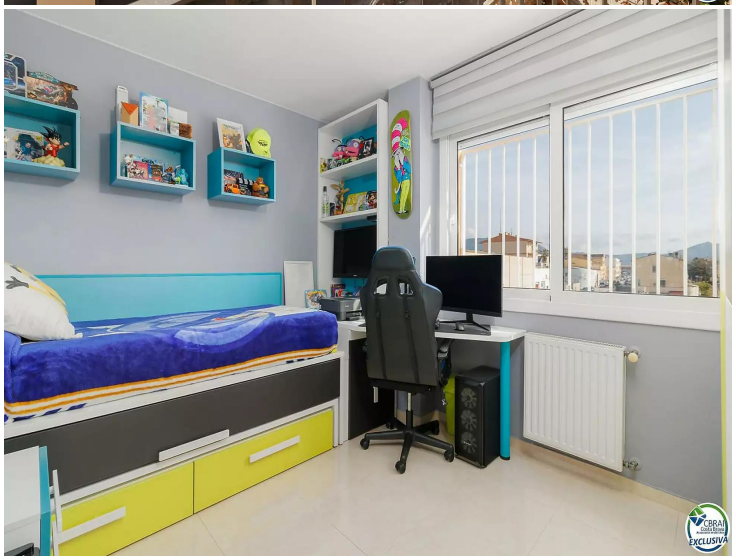
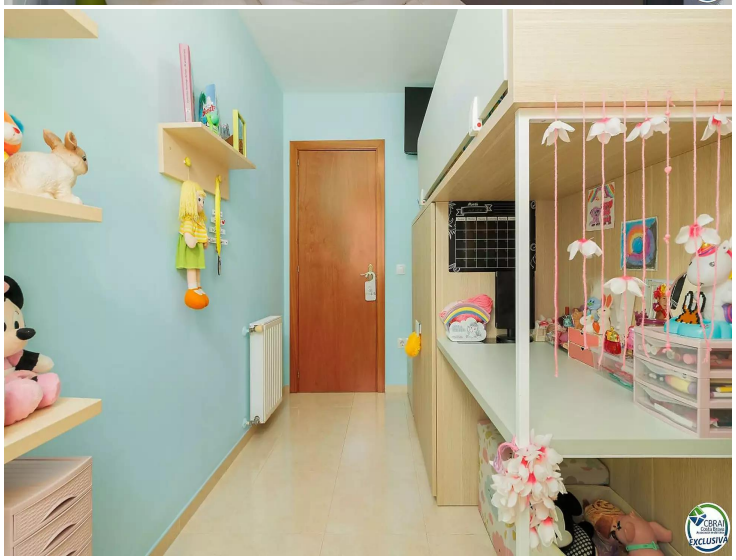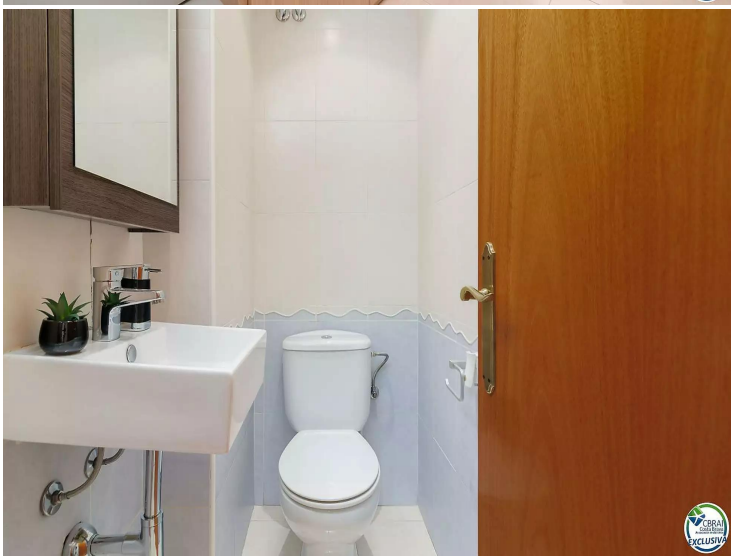
Sean Matto