Bonito apartamento con gran terraza en el centro de la ciudad

Magnífico apartamento en el corazón de la ciudad con una superficie de 28 m² muy bien amueblado con una terraza muy grande de 23 m².

Este alojamiento se compone de una bonita sala de estar con cocina americana totalmente equipada, una zona de dormitorio, un baño con ducha a ras de suelo.

¡Este apartamento tiene la licencia turística!

¡Ideal para una inversión de alquiler!

Extras: doble acristalamiento, aire acondicionado reversible, jacuzzi.

Operación	Venta
Tipo	Apartamento
Superficie	51 m^2
Habitaciones	1
Baños	1 baño
Terraza	superficie
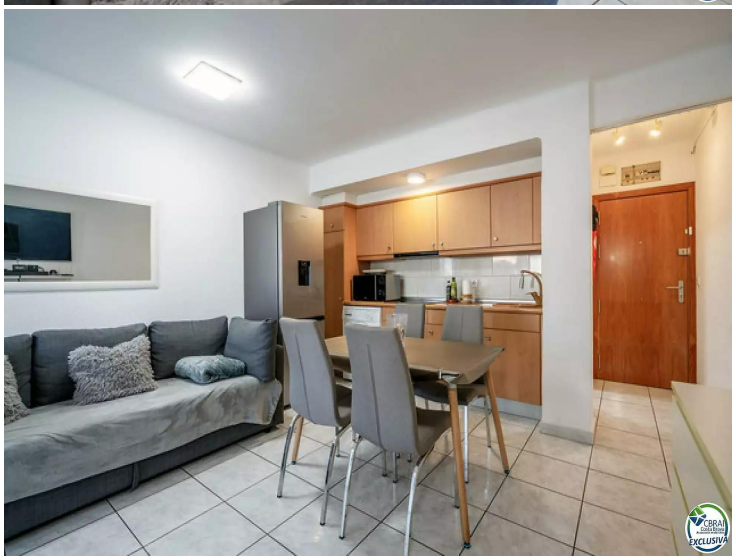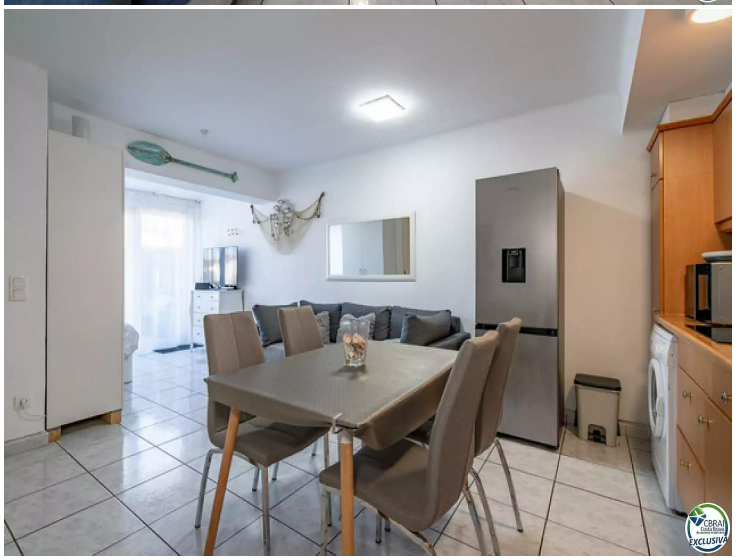
139.000 €