BELLE PROPERTY Inmobiliaria

ref. 2210

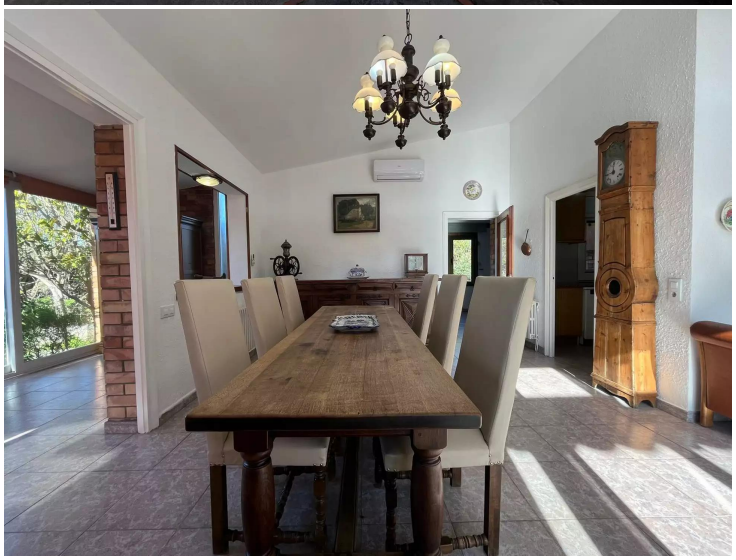

CASA CON GRAN TERRENO Y APARTAMENTO SEPARADO CERCA DEL CENTRO Y DE LA PLAYA

CASA CON GRAN TERRENO Y APARTAMENTO SEPARADO CERCA DEL CENTRO Y DE LA PLAYA

Casa con 5 habitaciones , cerca de la playa y del centro.
En la casa principal encontramos en la planta baja un gran salón comedor con chimenea , terraza cubierta por grandes ventanas y otra terraza exterior orientada al sur donde podrá disfrutar del sol todo el día. Cocina independiente y habitación despacho , desde ahí accedemos a la terraza trasera donde encontramos un gran lavadero y una habitación y un baño. En la planta piso encontramos 3 habitaciones dobles , desde una de la habitaciones hay salida a una hermosa terraza con vistas amplias , un aseo y un baño completo con ducha italiana.
Tiene un piso con entrada independiente con 1 habitación doble , baño completo, cocina americana y salón, tiene acceso a una gran terraza independiente de la casa.
Extras: ventanas de pvc , calefacción central de gasoil en toda la casa, aire acondicionado en la casa principal.
En el exterior hay lugar para hacer una piscina y una gran terraza en la parte trasera.

Operación	Venta
Tipo	Casa
Superficie	230 m^2
Habitaciones	5
Baños	3 baños , 1 lavabo
Parking	Sí
Lavadero	Sí
Trastero	Sí
Terraza	Sí
Patio	Sí
Jardín	Sí
Calefacción	Sí
Aire acondicionado	Sí
Terreno	747 m^2
Amueblado	Sí
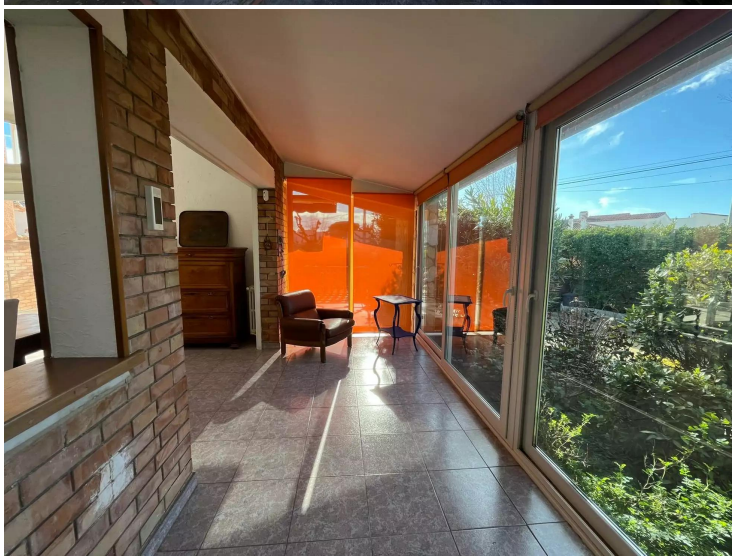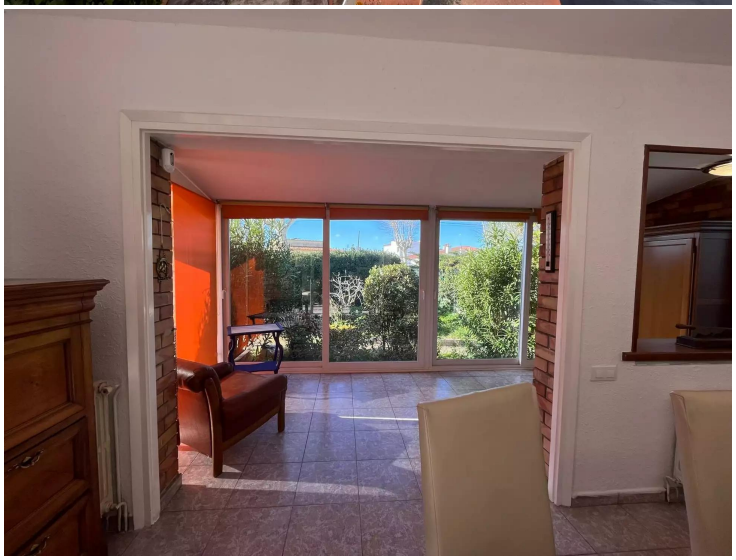
449.000 €