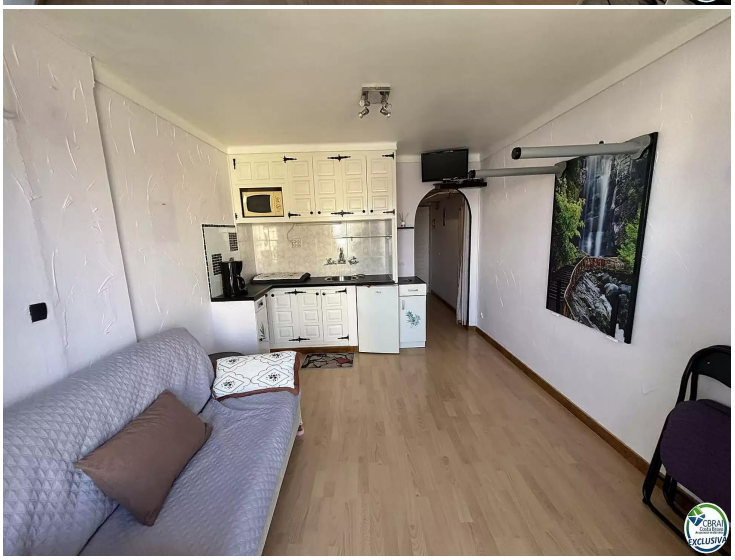

Estudio en primera línea de playa con vistas a la ciudad

Este estudio está situado en Empuriabrava, cerca de restaurantes y tiendas a poca distancia. Al estar en la octava planta, en un edificio junto al mar con ascensor, esta propiedad ofrece una magnífica vista de la ciudad y el río Muga. El estudio está bien equipado y en muy buen estado. Consta de una sala de estar con cocina y un baño.

Operación	Venta
Tipo	Estudio
Superficie	25 m^2
Baños	1 baño
Aire acondicionado	Sí
Ascensor	Sí
Amueblado	Sí
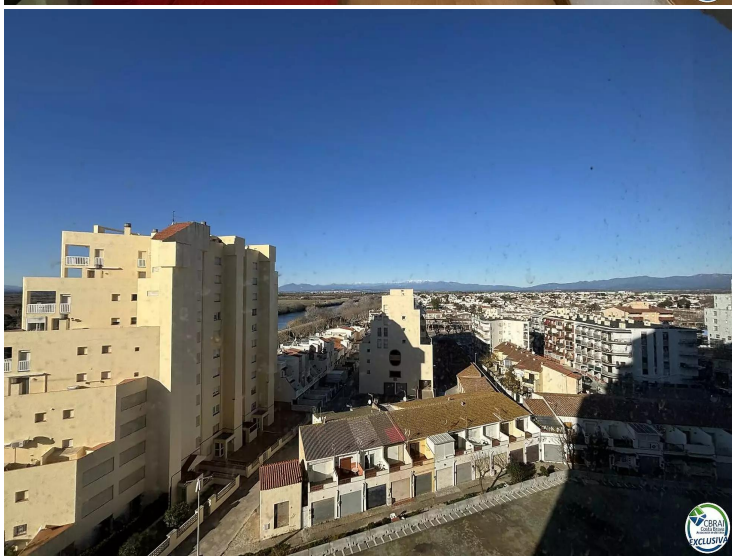
57.000 €