BELLE PROPERTY Inmobiliaria

ref. 19/5676

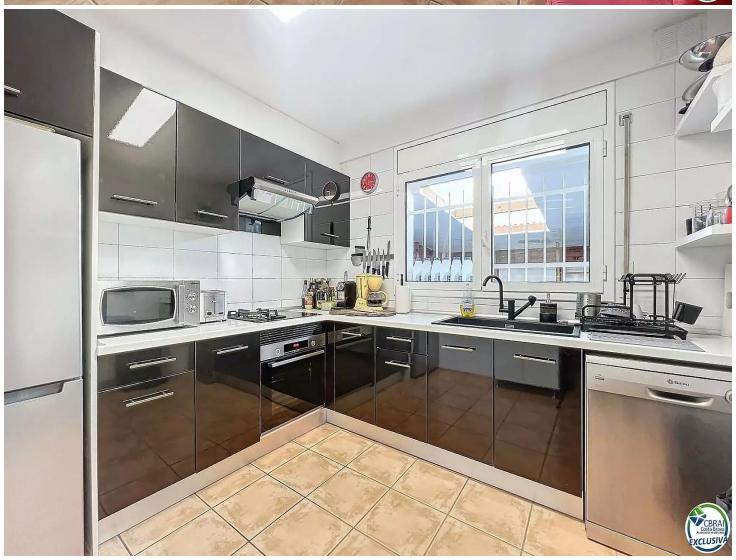

Hermosa Casa en Venta con 3 Dormitorios y Garaje

Venga a descubrir esta magnífica casa en un barrio tranquilo cerca de los comercios.
Nada más entrar, le seducirá el amplio y luminoso salón, con acceso directo a una preciosa terraza soleada, ideal para relajarse o reunirse con la familia o los amigos. La cocina independiente, totalmente equipada, ofrece un ambiente acogedor para preparar deliciosas comidas.

La casa dispone de tres cómodos dormitorios, cada uno con un acogedor espacio personal, y tres cuartos de ducha, uno de ellos en la planta baja.

En el exterior, disfrutará de un jardín arbolado, así como de una zona de jacuzzi cerrada para sus momentos de relax.

También hay un garaje y una plaza de aparcamiento.

Déjese seducir por esta casa de ambiente cálido y acabados esmerados.

Póngase en contacto con nosotros hoy mismo para concertar una visita y descubrir todo su potencial.

Operación	Venta
Superficie	210 m^2
Habitaciones	3
Baños	3 baños
Garaje	Sí
Aire acondicionado	Sí
Terreno	421

299.000 €

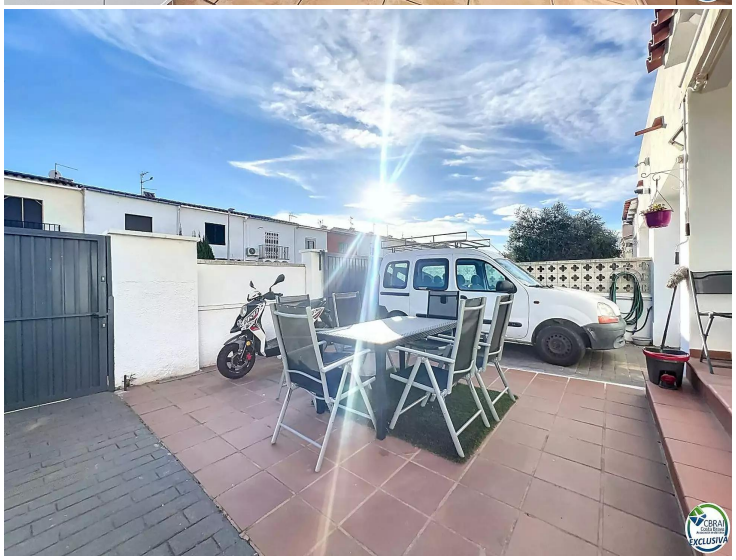

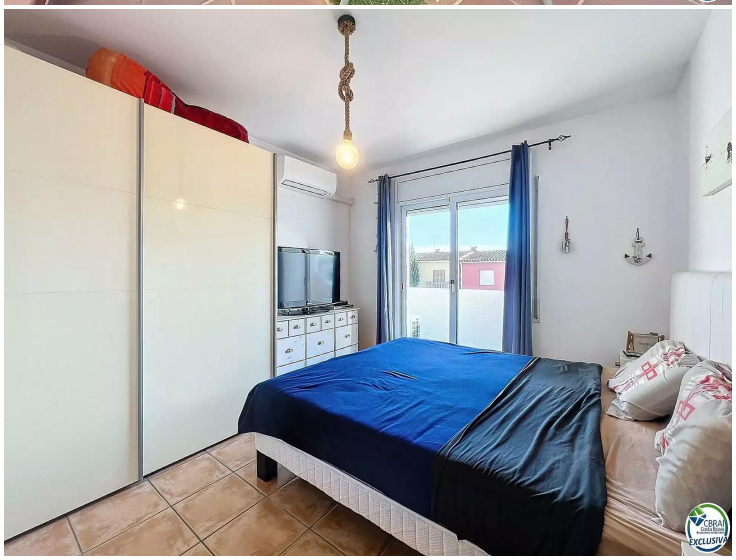
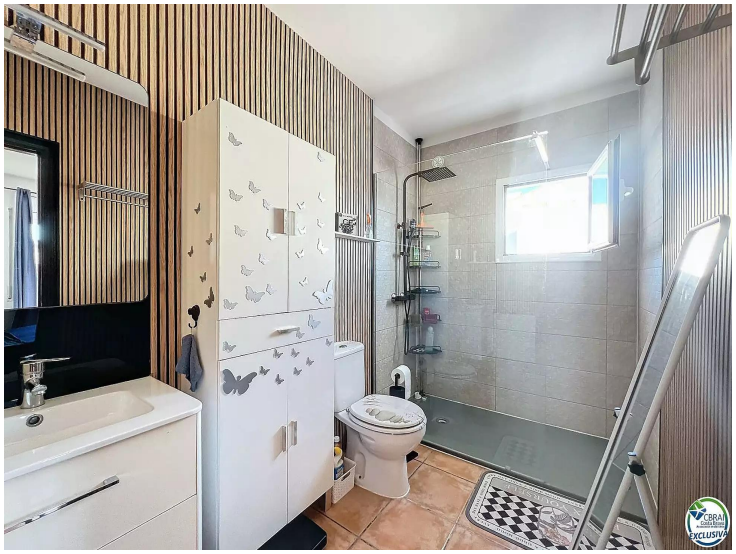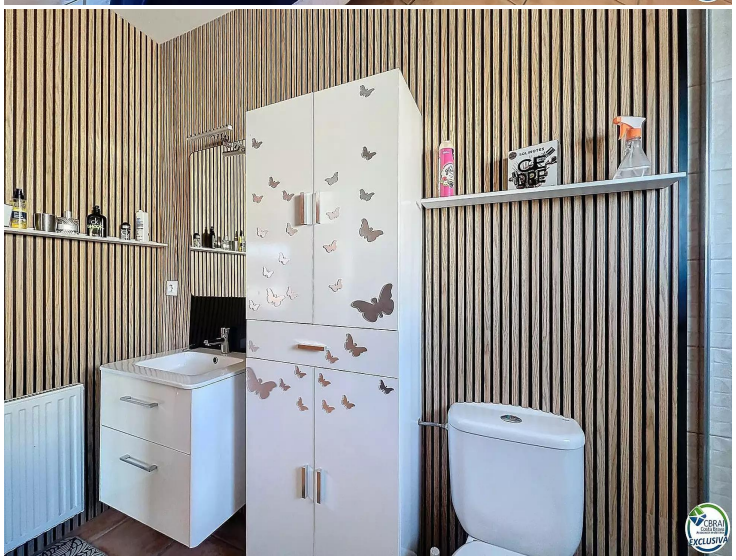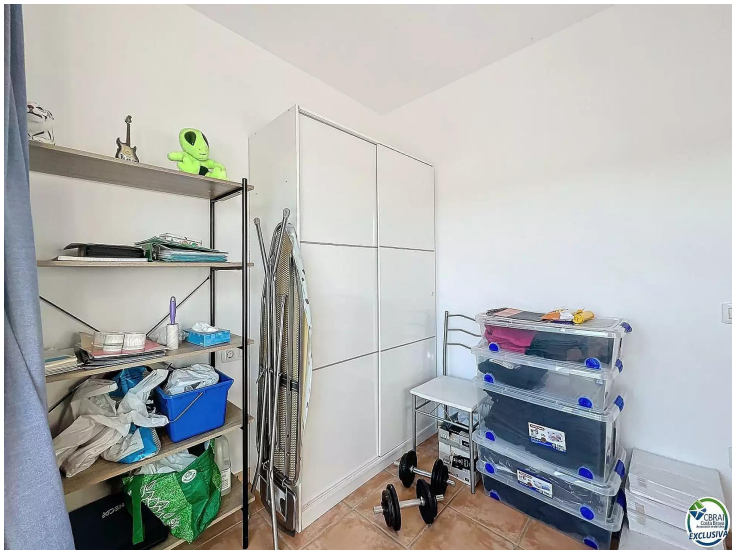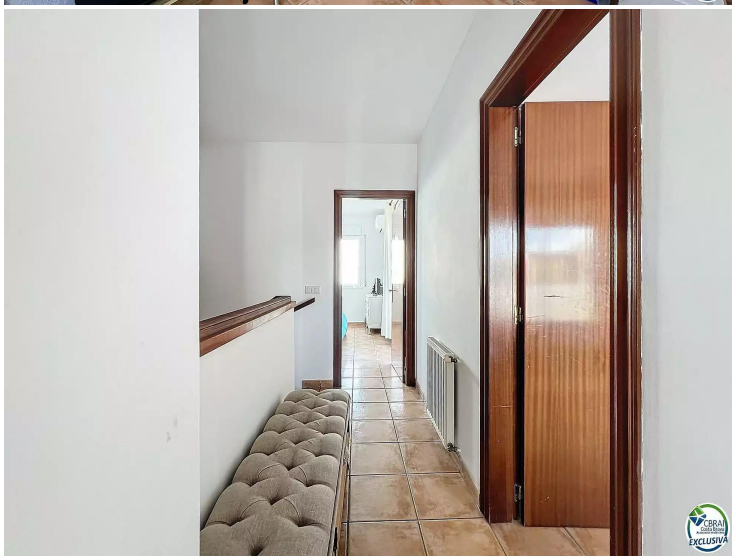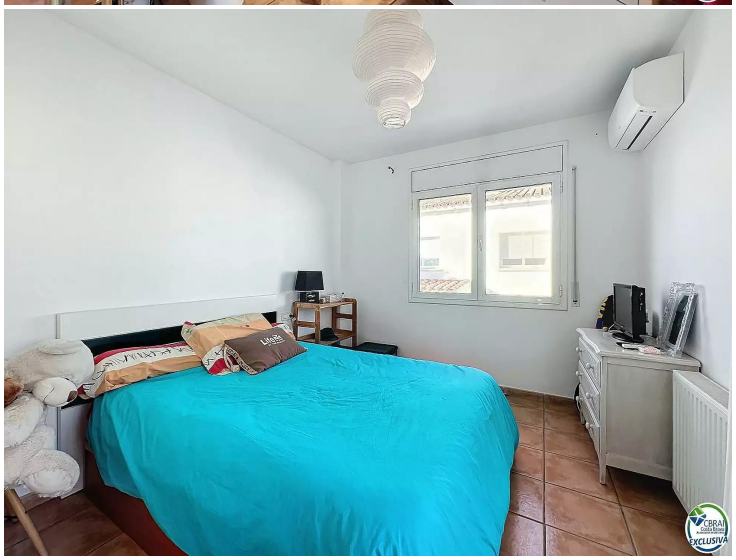
HN-108