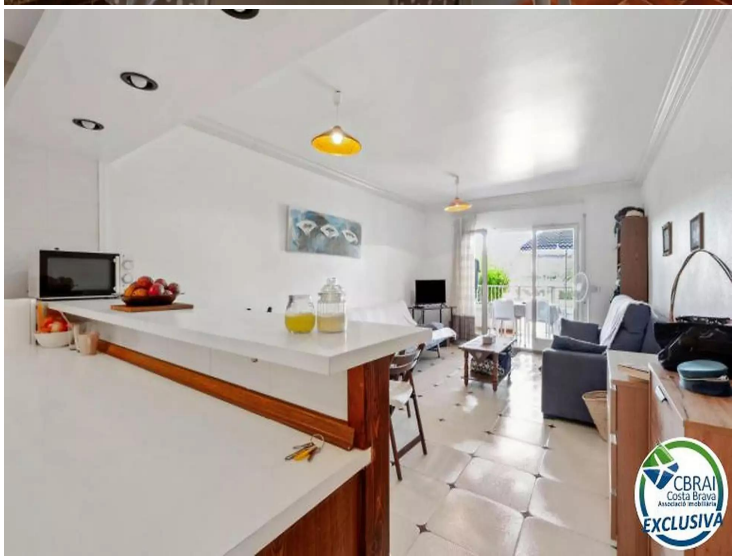

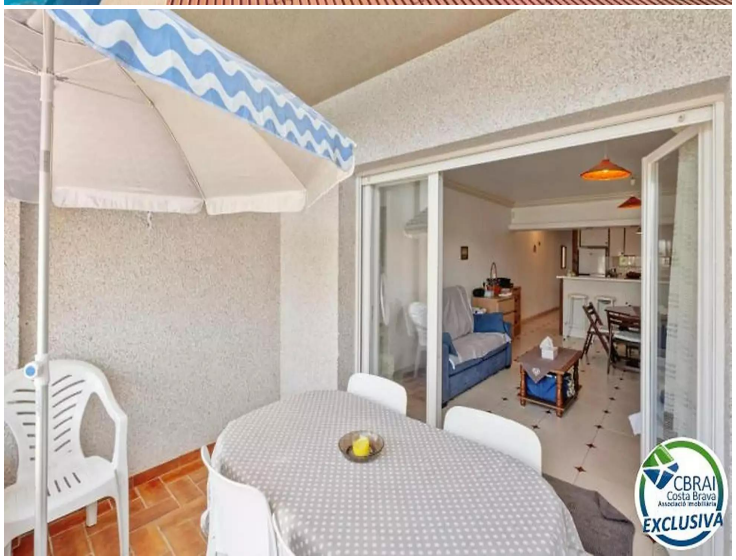

SANT MAURICI Apartamento en planta baja con piscina y jardines comunitarios con licencia turística

<p>Apartamento en venta con licencia turística en una zona residencial tranquila y bien comunicada, Sector del Llac Sant Maurici, una de las zonas más buscadas de Empuriabrava. Este apartamento de 53m2 está ubicado en la planta baja del edificio. Consta de un espacioso salón comedor, una cocina americana totalmente equipada, un baño , un dormitorio con armario empotrado y una gran terraza de 12,75 m2 con acceso directo al jardín y a la piscina.</p><p>Esta comunidad dispone de piscina y jardines exclusivos para los copropietarios del edificio.</p><p>Si lo desea puede adquirir también un parking exterior no incluido en el precio.</p><p>Este apartamento se encuentra cerca de los servicios, centros comerciales y restaurantes y ofrece un entorno tranquilo y agradable para vivir. No deje escapar la oportunidad de tener su propio espacio a un precio asequible.
</p><p>
</p><p>
</p><p>
</p><p>
</p><p>
</p><p>
</p>

Operación	Venta
Tipo	Apartamento
Superficie	53 m^2
Habitaciones	1
Baños	1 baño
Terraza	12 m^2
Piscina	Sí
Amueblado	Sí

155.000 €

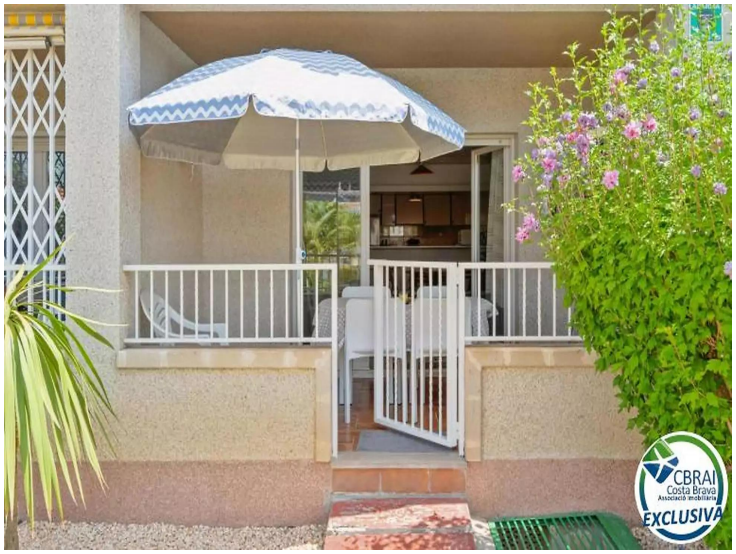
CBRAI
Costa Brava
EXCLUSIVA

CBRAI
Costa Brava
EXCLUSIVA

CBRAI
Costa Brava
EXCLUSIVA

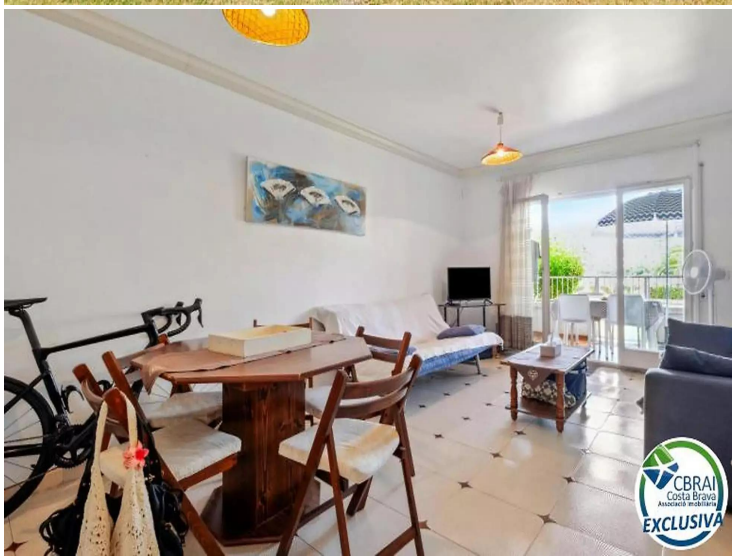
CBRAI
Costa Brava
EXCLUSIVA

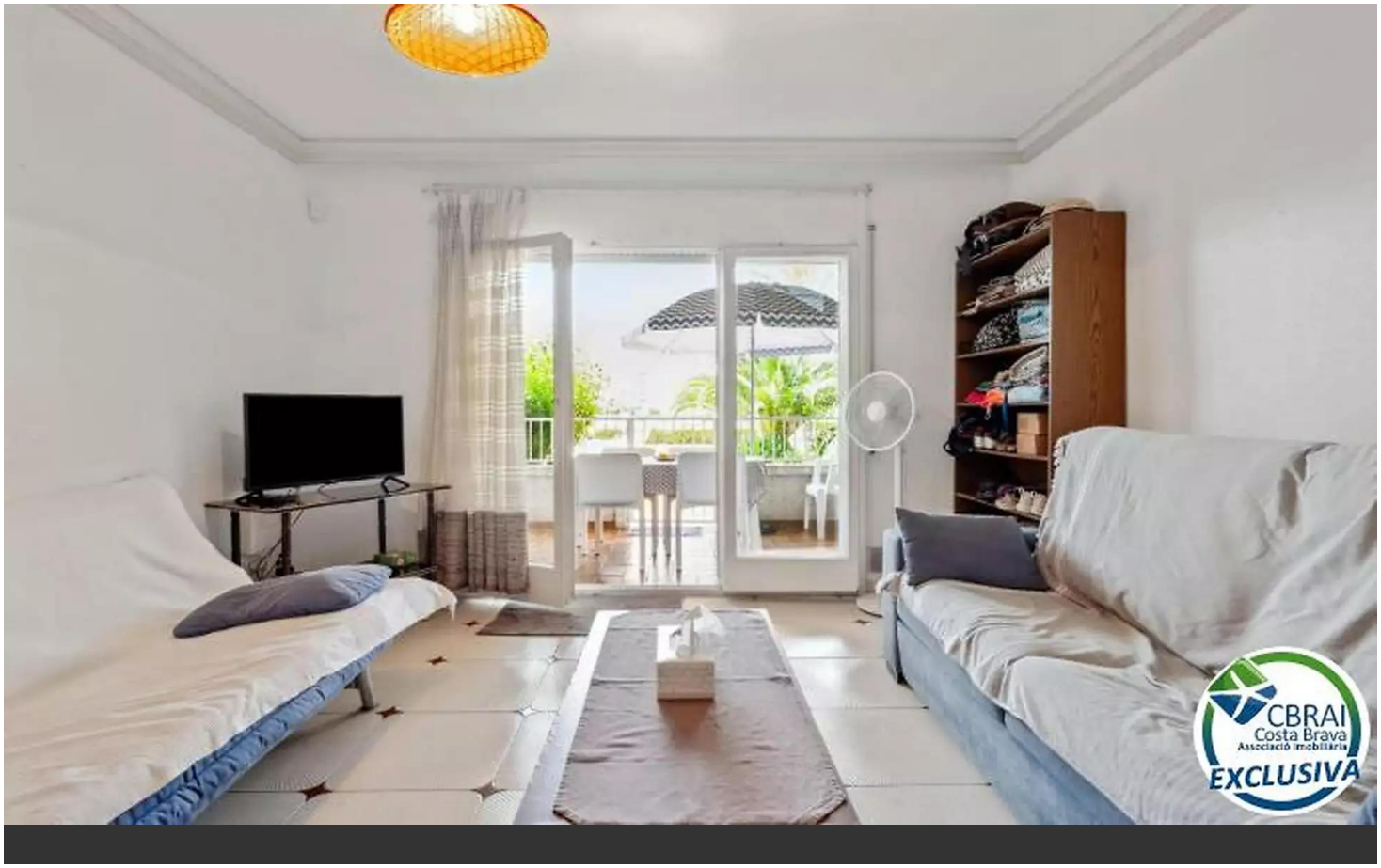
CBRAI
Costa Brava
Associació Immobiliària
EXCLUSIVA

CBRAI
Costa Brava
EXCLUSIVA

CBRAI
Costa Brava
EXCLUSIVA

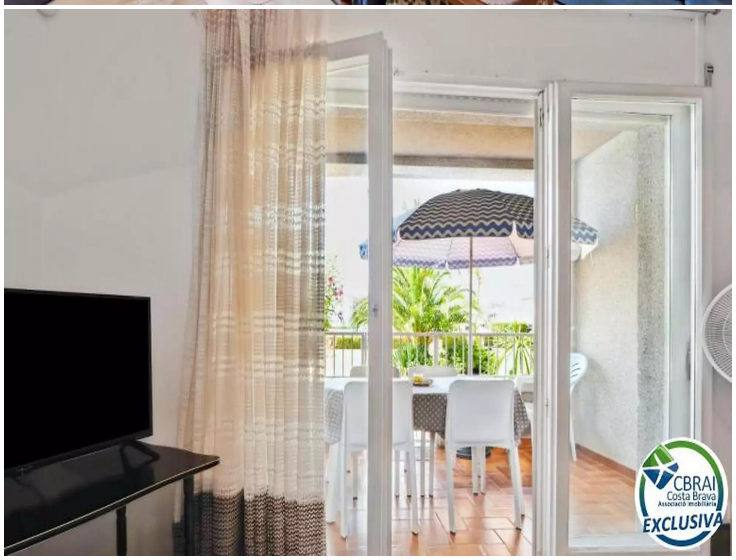
CBRAI
Costa Brava
EXCLUSIVA

CBRAI
Costa Brava
EXCLUSIVA

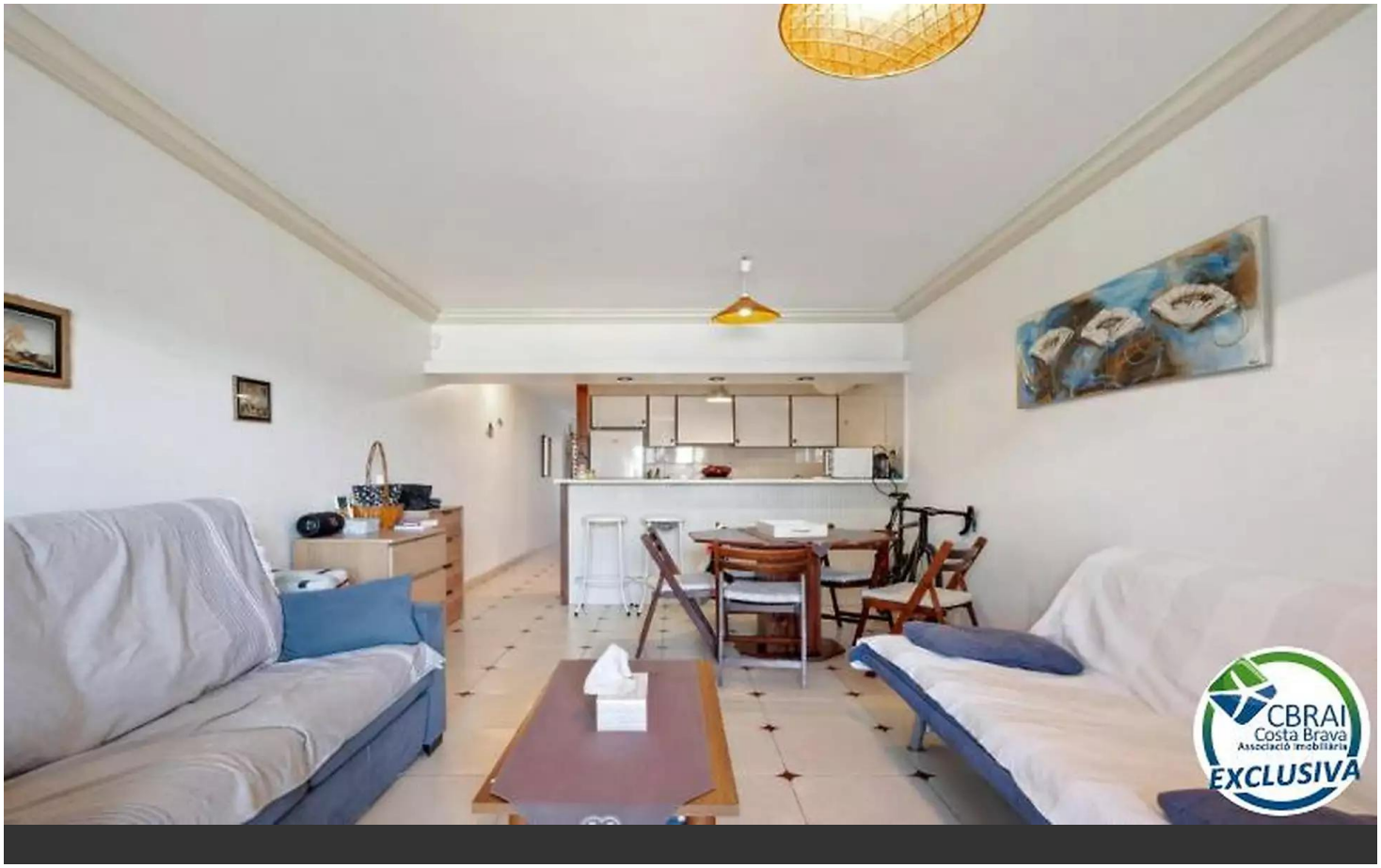
CBRAI
Costa Brava
Associació Immobiliària
EXCLUSIVA

CBRAI
Costa Brava
EXCLUSIVA

CBRAI
Costa Brava
EXCLUSIVA

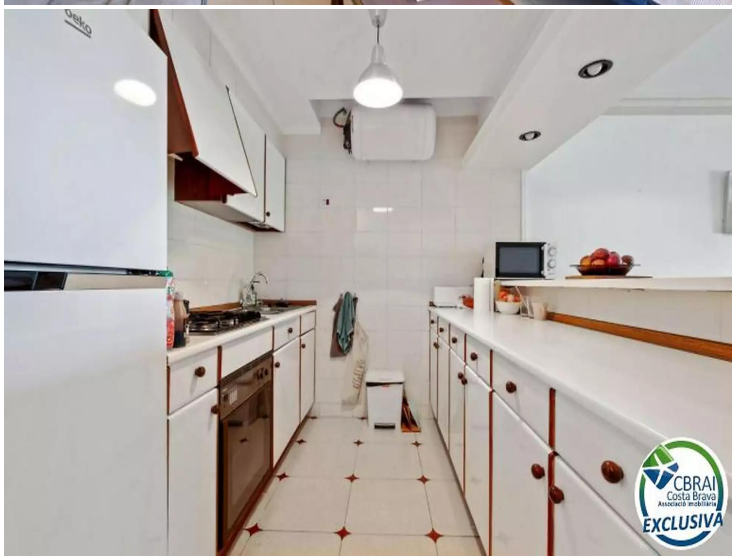
CBRAI
Costa Brava
EXCLUSIVA

CBRAI
Costa Brava
EXCLUSIVA

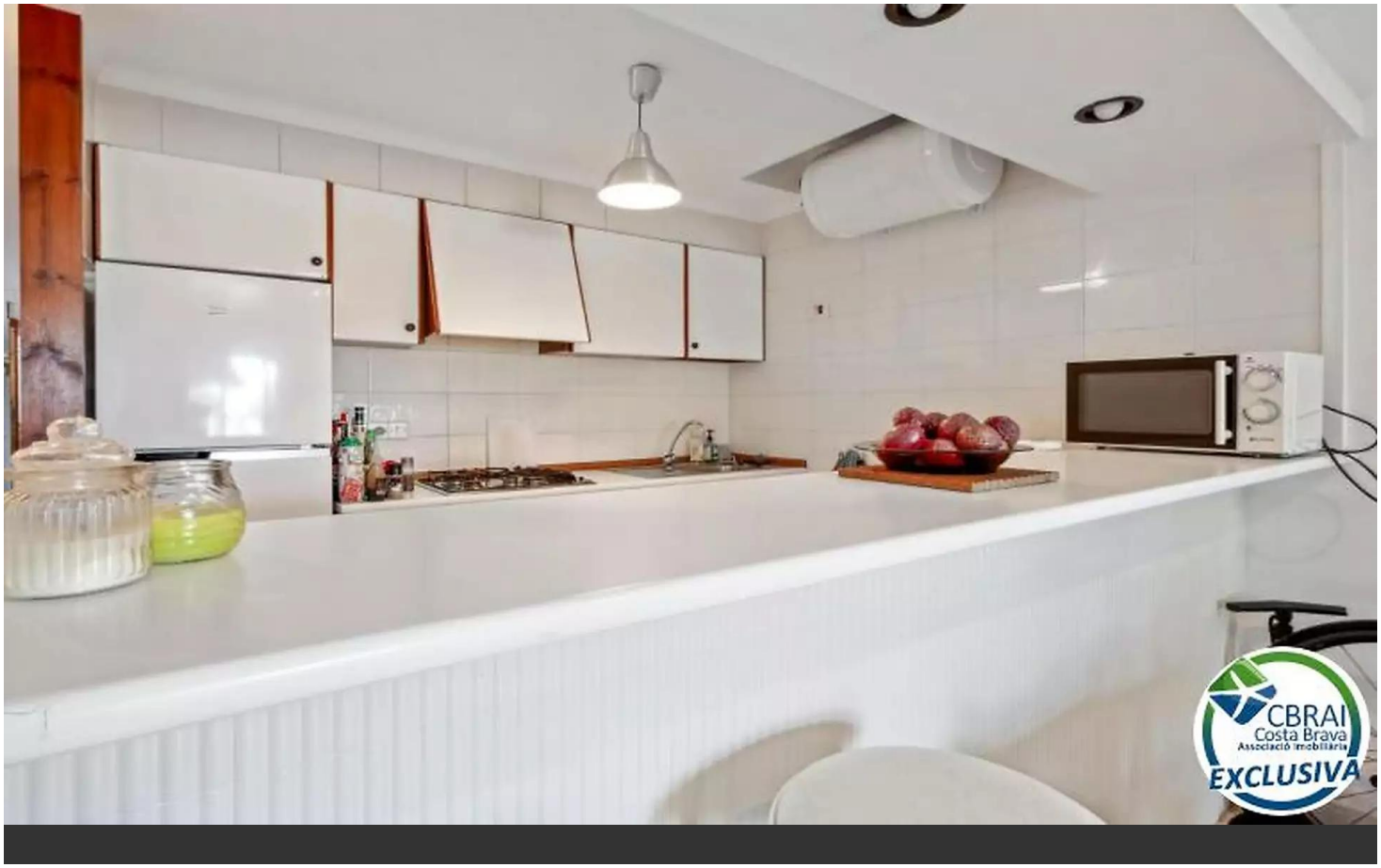
CBRAI
Costa Brava
EXCLUSIVA