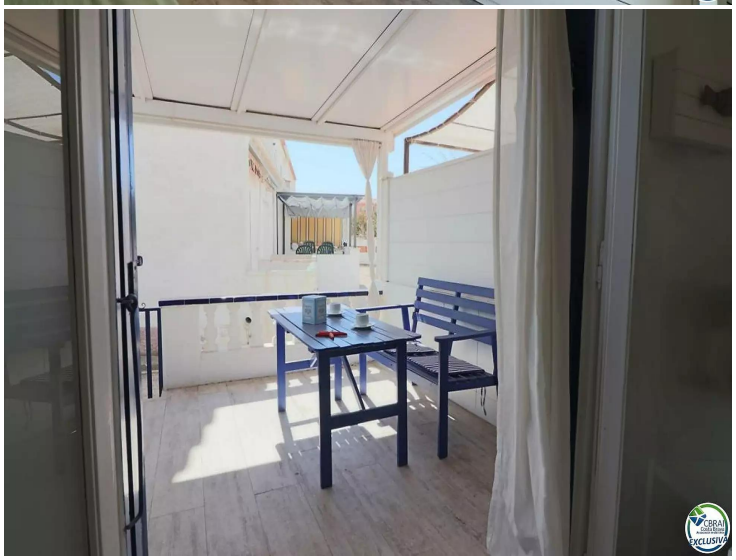

Casa con gran terraza al sur adosada ubicada en la zona de Sant Maurici en Empuriabrava

Esta encantadora casa de 30 metros cuadrados ha sido completamente renovada y ofrece espacios abiertos, modernos y llenos de luz. En la planta baja, se encuentra un salón-comedor conectado a una cocina abierta, creando un ambiente ideal para relajarse y compartir momentos. Desde el salón, se accede directamente a una terraza de 20 metros cuadrados, orientada al sur, lo que garantiza luz natural durante todo el día. Además, la terraza cuenta con una pérgola que proporciona sombra para disfrutar del exterior en cualquier momento.

En la primera planta se sitúa el dormitorio doble con un baño privado, ofreciendo privacidad y comodidad. La casa está totalmente amueblada, lista para entrar a vivir y disfrutar desde el primer día.

Ubicada en la tranquila zona de Sant Maurici, Empuriabrava, la propiedad está a pocos minutos en coche de la playa y cercana a supermercados, restaurantes y transporte público. Además, aunque la casa no forma parte de una comunidad, el terreno alrededor es comunitario y dispone de plazas de aparcamiento para su coche y el de sus amigos, lo que añade un plus de conveniencia.

Esta es una excelente opción para aquellos que buscan una propiedad tanto para uso personal como para invertir en alquiler vacacional. Por el precio de un apartamento, aquí obtiene una casa independiente sin los gastos de comunidad. ¡Una oportunidad única que no querrá dejar pasar!

Operación	Venta
Superficie	50 m^2
Habitaciones	1
Baños	1 baño
Parking	Sí
Terraza	superficie
Terreno	40
Amueblado	Sí
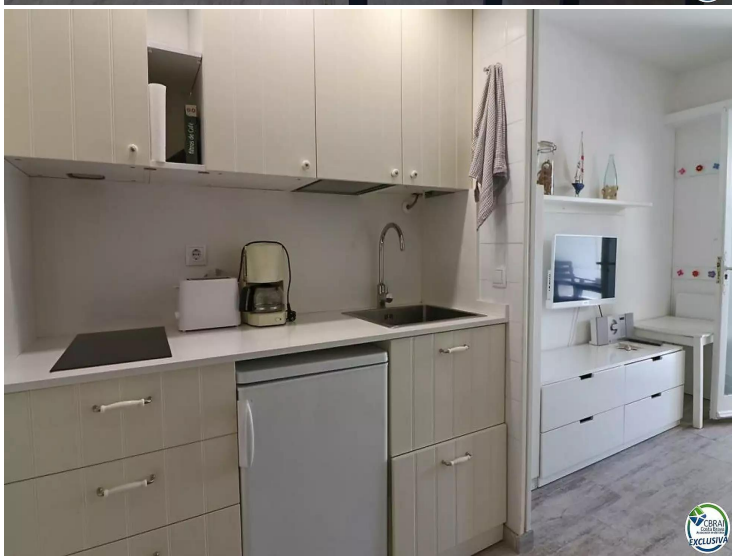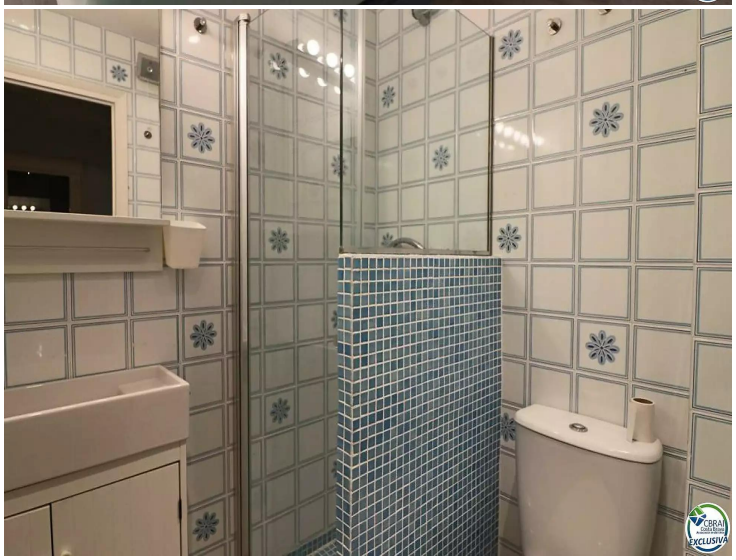
135.000 €