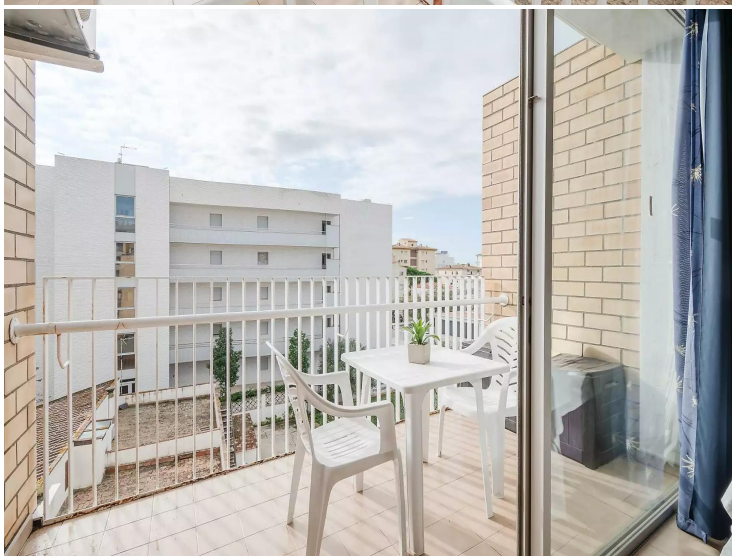
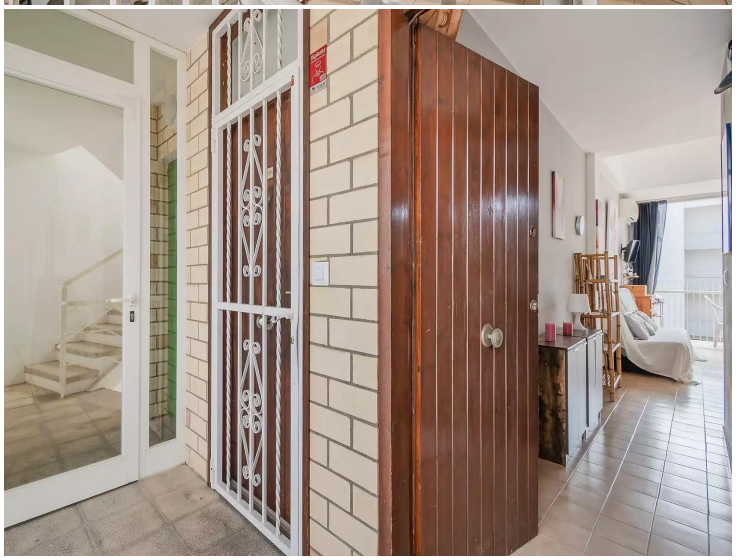

¡Descubre tu nuevo refugio en el corazón de Santa Margarita!

Este encantador estudio, ubicado en la tercera planta (¡no te preocupes, hay ascensor para que no tengas que hacer ejercicio extra!), es un verdadero rayo de sol. Con su luminosidad deslumbrante, te sentirás como si estuvieras en un abrazo cálido de luz natural cada vez que entres.
A solo 270 metros de la playa ¡Imagina las mañanas disfrutando de un café en tu bonita terraza, equipada con un toldo para esos días soleados en los que el sol quiere jugar a esconderse!
Este estudio se vende amueblado y equipado, listo para que te instales o para que empieces a recibir a tus huéspedes. Con una máquina de aire frío/calor, estarás cómodo en cualquier época del año, ya sea disfrutando del calor del verano o de una brisa fresca en invierno.
Y aquí viene la parte emocionante: ¡con su licencia turística, podrás alquilarlo por días o semanas! Esto significa que no solo tendrás un lugar perfecto para tus escapadas, sino que también podrás generar una buena rentabilidad. Su ubicación privilegiada, cerca de la playa, el paseo marítimo y el encantador pueblo de Roses, lo convierte en el lugar ideal para una segunda residencia o una inversión inteligente.
Así que, si buscas un lugar donde la diversión y la relajación se encuentren, ¡este estudio es tu respuesta! ¡No dejes pasar la oportunidad de hacer de este lugar tu nuevo hogar o tu próxima aventura de inversión!

Operación	Venta
Tipo	Estudio
Superficie	40 m^2
Baños	1 baño
Terraza	superficie
Aire acondicionado	Sí
Ascensor	Sí
Amueblado	Sí
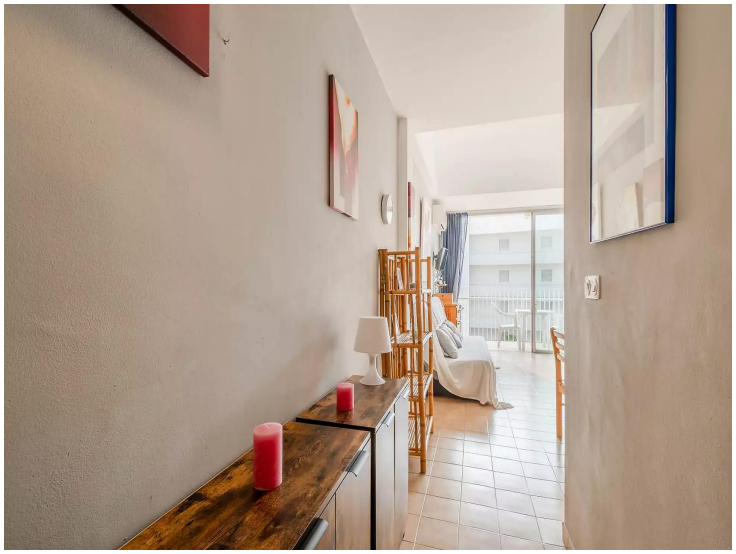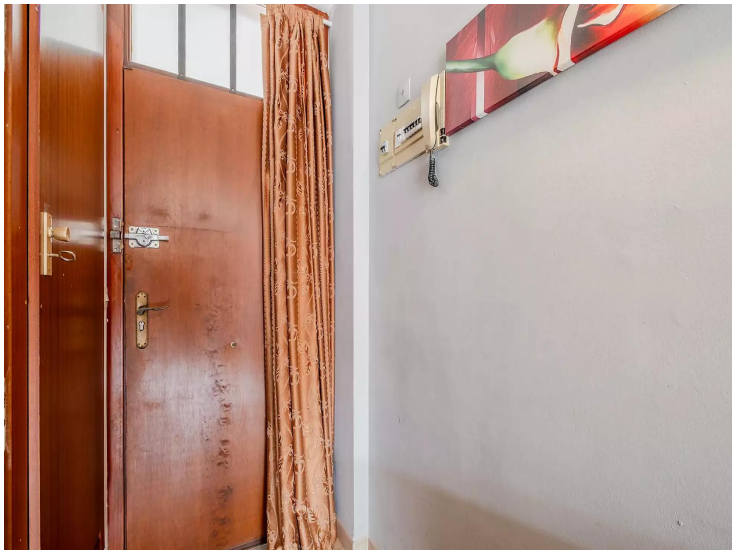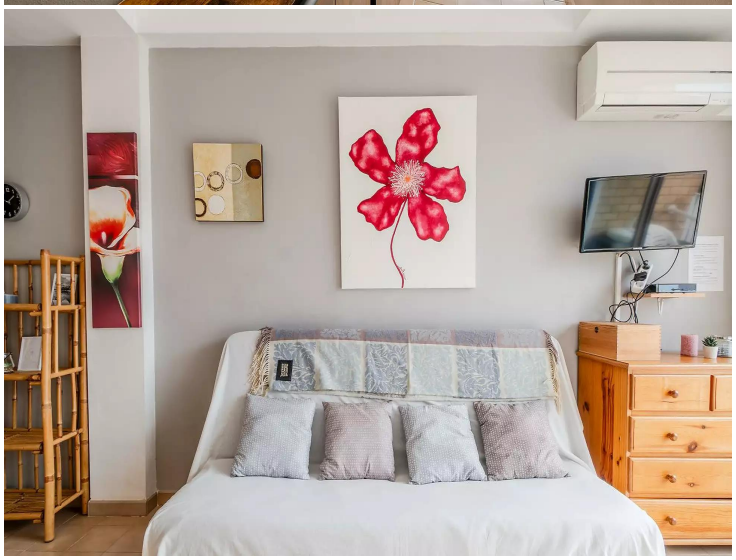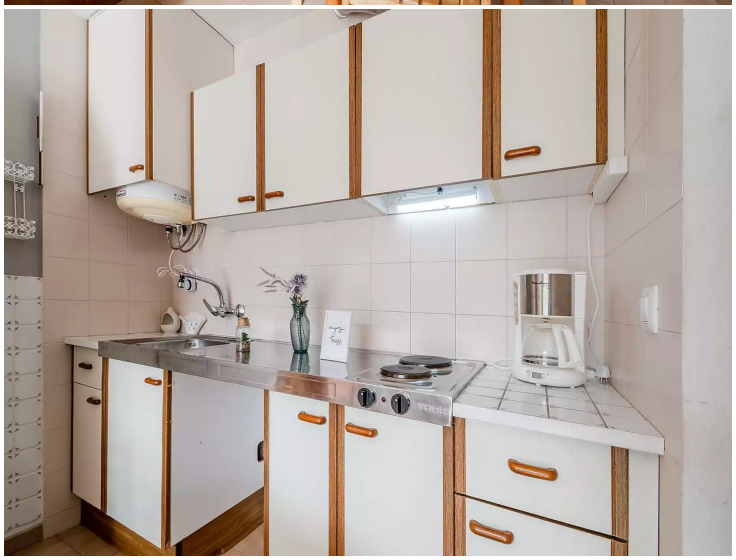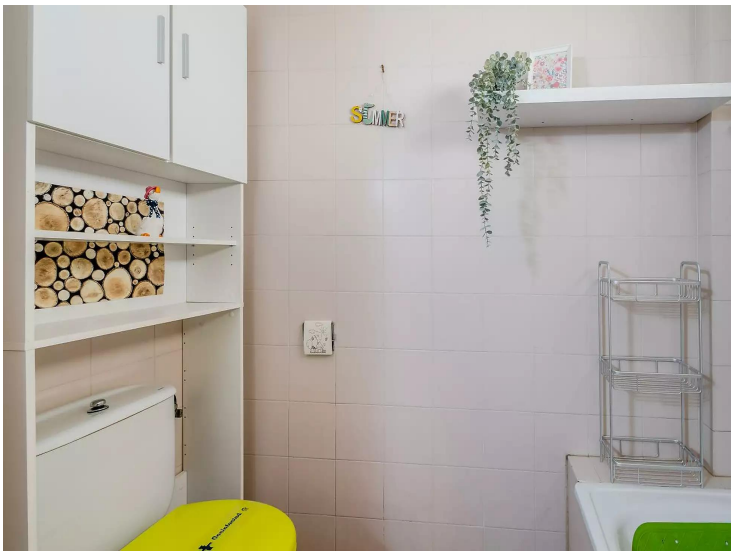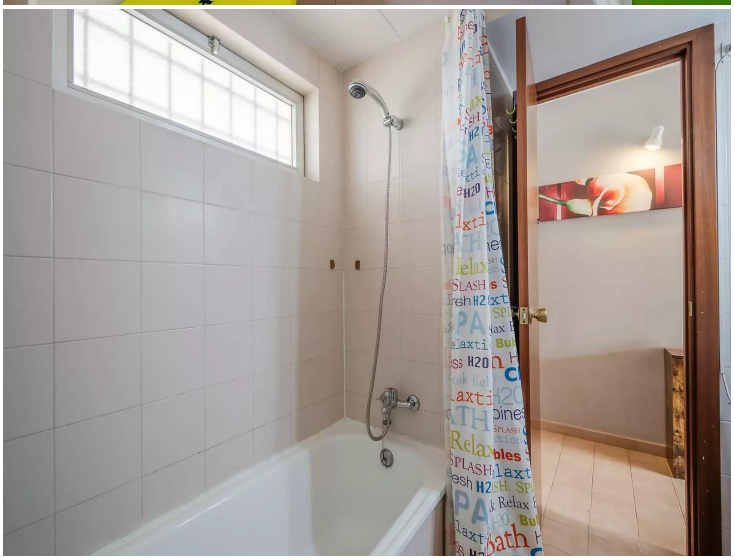
120.000 €