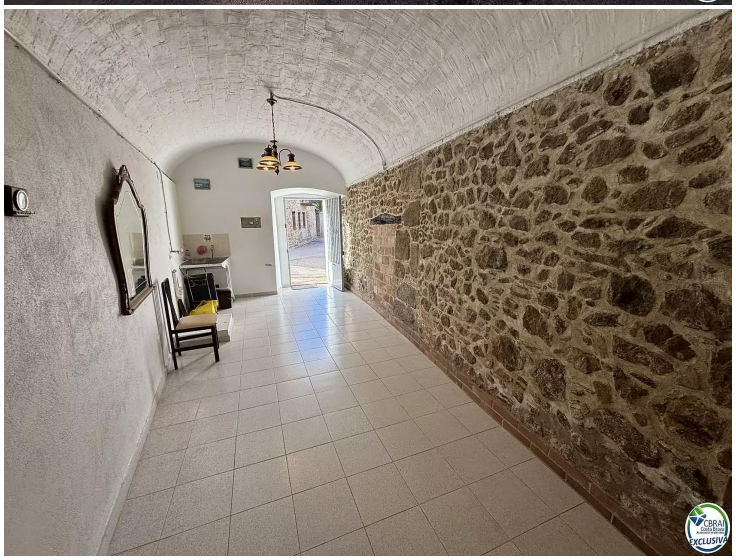

¡Encantadora Casa en Venta en Vilajuiga!

¿Buscas un hogar acogedor en un pintoresco pueblo? ¡Esta es tu oportunidad! Te presentamos esta encantadora casa en Vilajuiga, ideal para disfrutar de la tranquilidad y la belleza de la Costa Brava.

Características de la propiedad:
- Habitaciones: 3 cómodas habitaciones, perfectas para familias o como espacios de invitados.
- Baño: 1 cuarto de baño bien equipado.
- Patio Exterior: Disfruta de un hermoso patio exterior, ideal para relajarte, hacer barbacoas o disfrutar de momentos al aire libre.

Ubicación:
Situada en el corazón de Vilajuiga, esta casa se encuentra a pocos pasos de todos los comercios locales, donde podrás encontrar todo lo que necesitas. Además, la playa está a solo unos minutos, lo que te permitirá disfrutar del sol y el mar siempre que lo desees.

Operación	Venta
Superficie	188 m^2
Habitaciones	3
Baños	1 baño
Terreno	144
Amueblado	Sí
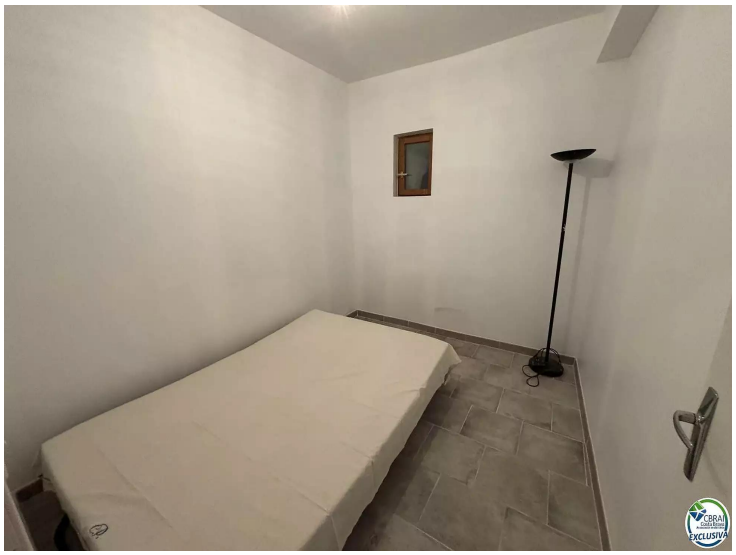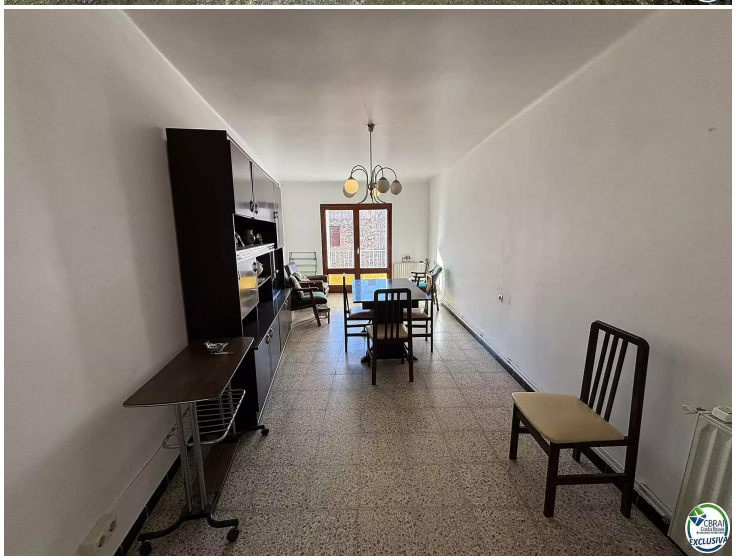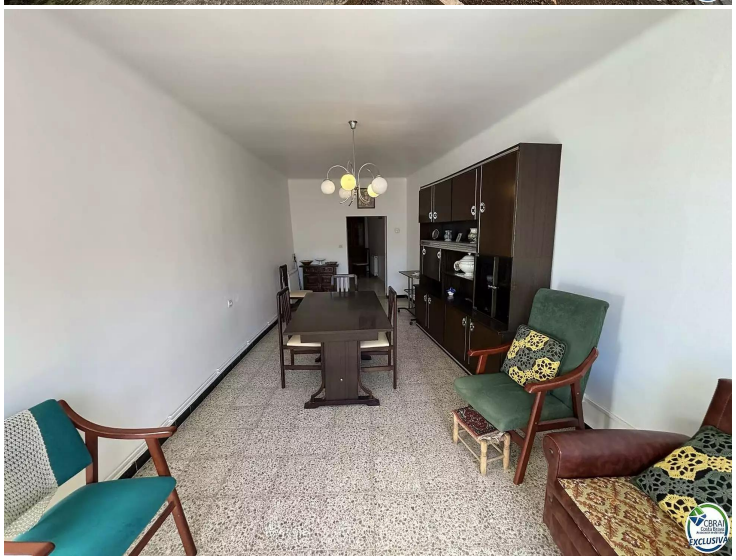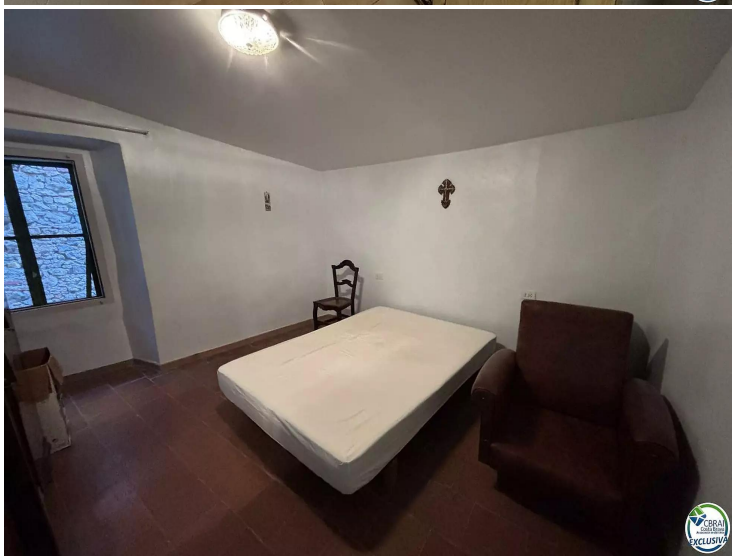
320.000 €