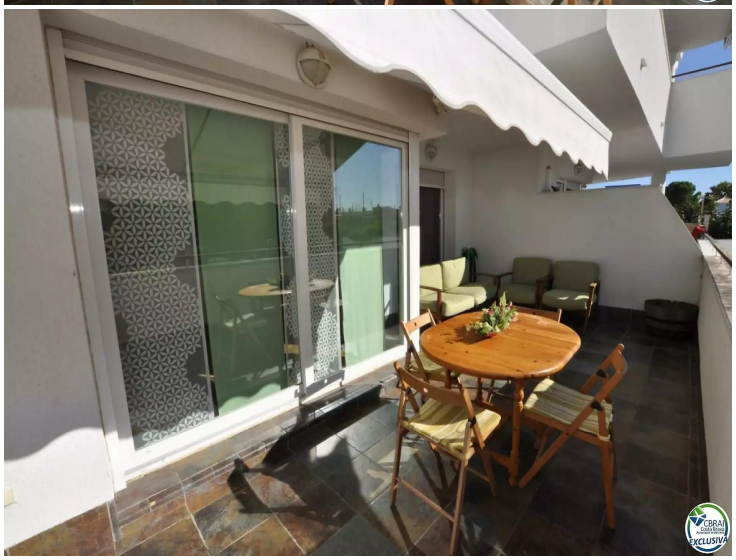

Agradable planta baja con plaza de parking.

Le proponemos esta bonita planta baja, ubicada en un complejo residencial con piscina y jardín comunitarios.
Se distribuye en una habitación doble con armario empotrado, un baño completo con bañera, una cocina abierta que da al salón comedor con salida a una amplia terraza.
La terraza tiene una superficie total de 20m2 (una parte cubierta (8m2) y otra descubierta (12m2)) con vistas a la piscina.
Se vende con una plaza de aparcamiento exterior (12m2).
Se encuentra a tan solo 1.6 kms de la magnífica playa de Santa Margarita y del paseo marítimo de Roses.
Igualmente tiene muy cerca varios supermercados y el centro de Santa Margarita.
Muy buena inversión que sea como segunda residencia o para sacar rentabilidad ya que tiene número de licencia turística.
¡No dude en contactarnos para más información!

Operación	Venta
Tipo	Apartamento
Superficie	46 m^2
Habitaciones	1
Baños	1 baño
Parking	Sí
Terraza	superficie
Piscina	Sí
Ascensor	Sí
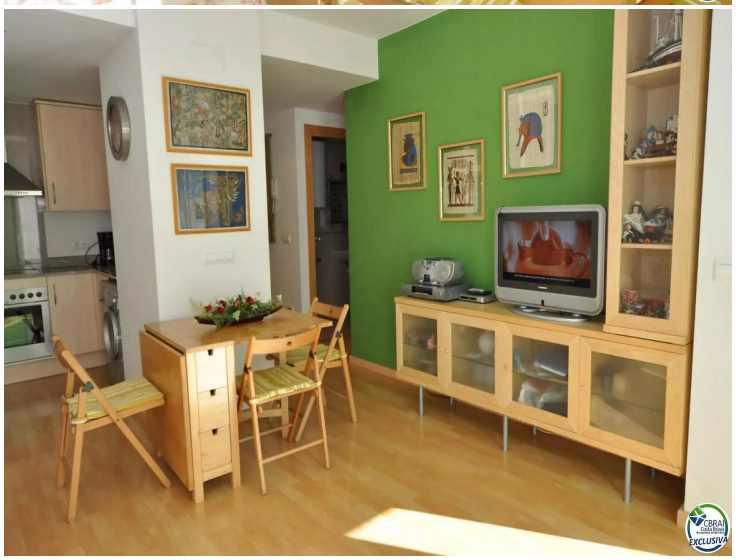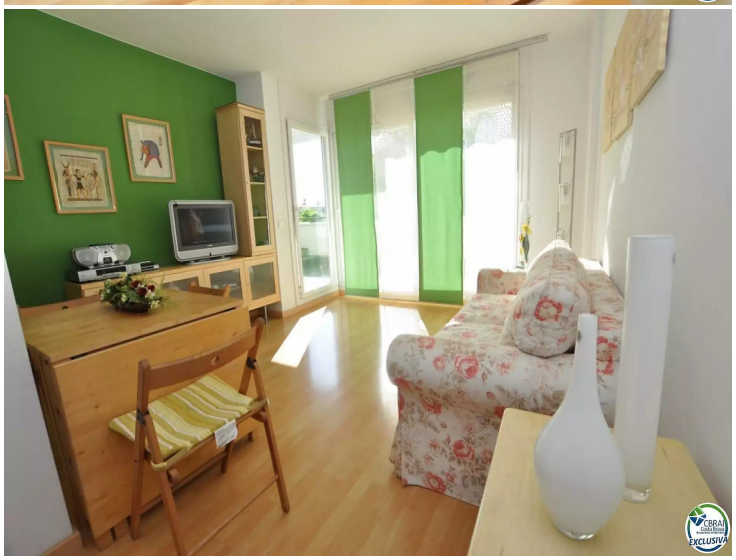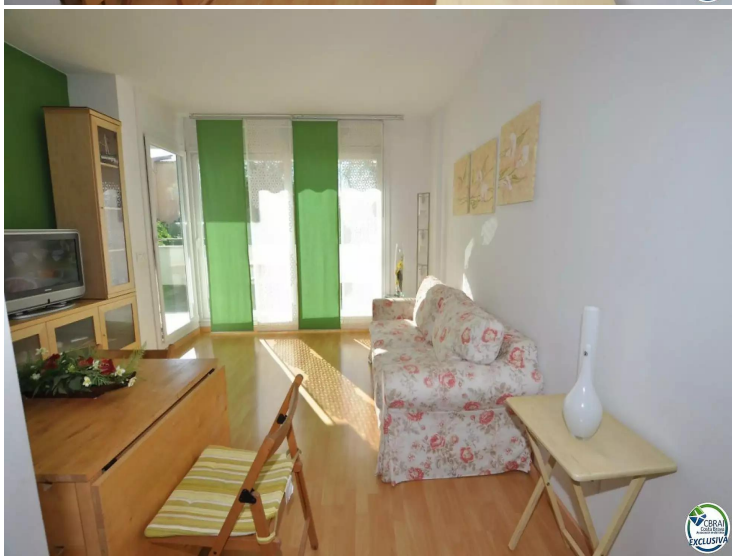
165.000 €