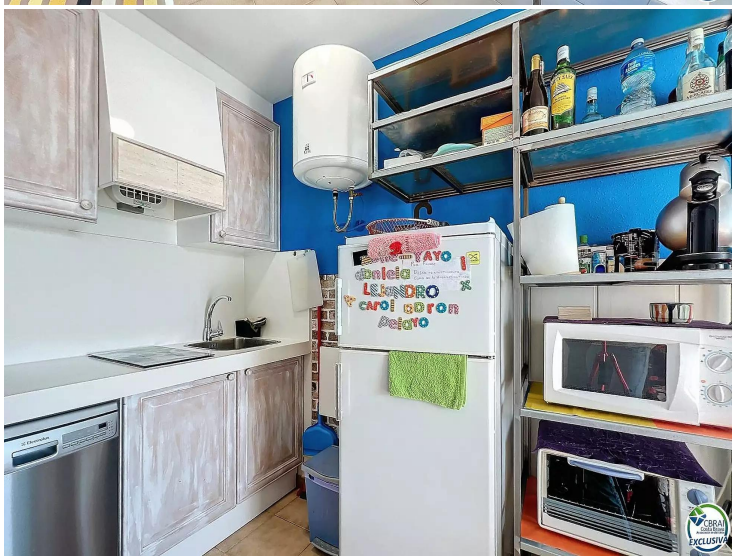

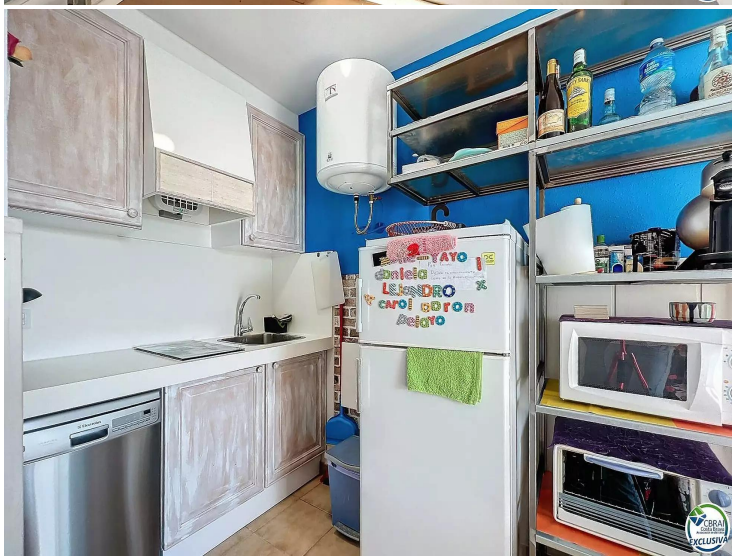

¡OPORTUNIDAD EN EMPURIABRAVA! Fantástico apartamento en el sector de Alberes de un dormitorio y cerca de todos los comercios

Ubicado en uno de los lugares con más encanto de la Costa Brava, este encantador apartamento de un dormitorio ofrece una combinación perfecta de comodidad y practicidad. Ubicada en un edificio característico de sólo dos plantas, la propiedad garantiza un ambiente tranquilo e íntimo, ideal tanto para quienes buscan una residencia principal como para quienes desean un retiro vacacional.

El apartamento destaca por su luminosidad y distribución inteligente de espacios. El salón, acogedor y bien organizado, se abre a un gran balcón, perfecto para disfrutar de momentos de relajación al aire libre, quizás con vistas a las pintorescas vistas del barrio. La cocina es funcional y está bien equipada, perfecta para preparar deliciosas comidas después de un día junto al mar.

El dormitorio, cómodo y tranquilo, ofrece un refugio ideal para el descanso. El cuarto de baño, también bien cuidado, completa el apartamento garantizando todo el confort necesario.

Uno de los puntos fuertes de esta propiedad es su ubicación estratégica. Ubicado a pocos pasos de todos los principales servicios y comercios, el apartamento permite disfrutar plenamente de la vida cotidiana sin necesidad de utilizar el coche.

Este apartamento representa una oportunidad imperdible para quienes buscan una solución de vivienda versátil, perfecta tanto para vivir todo el año como para pasar unas vacaciones inolvidables en uno de los destinos más cotizados de España. ¡No pierdas la oportunidad de hacer de este apartamento tu nuevo hogar o retiro de verano!

Operación	Venta
Tipo	Apartamento
Superficie	35 m^2
Habitaciones	1
Baños	1 baño
Terraza	superficie
Aire acondicionado	Sí
Amueblado	Sí
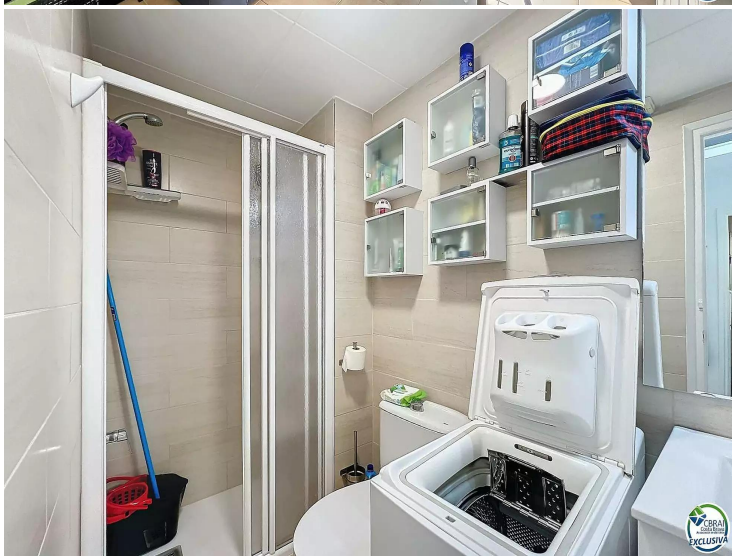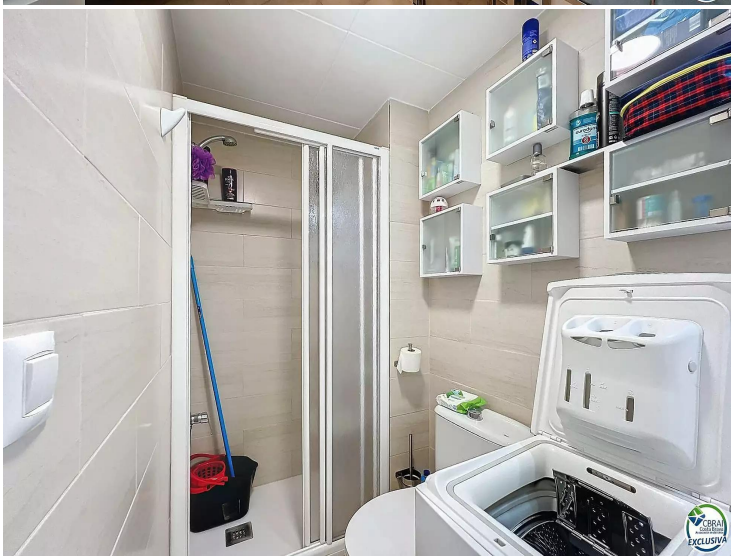
99.500 €