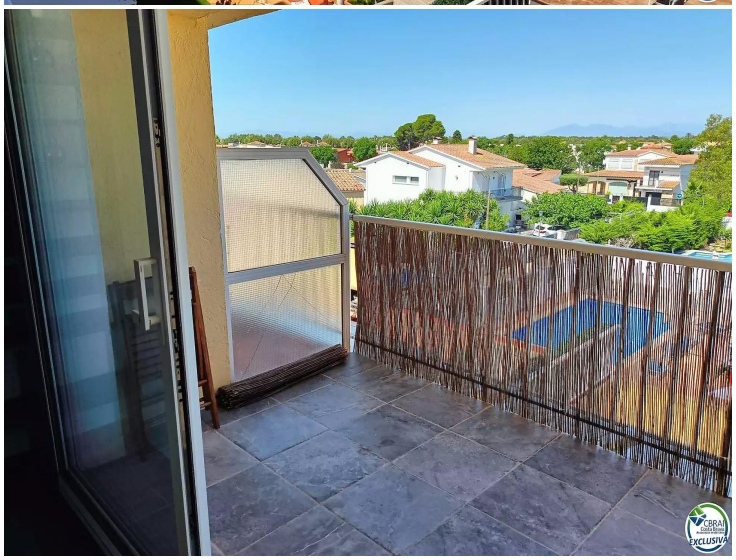

Magnifico Estudio a estrenar en el corazon de Empuriabrava

Este estudio , á 300 métros de la playa ,completamente renovado y reformado está excelentemente ubicado en el corazón de Empuriabrava, en la 2ª planta superior de un pequeño condominio, SIN ascensor y, por lo tanto, con muy poca carga anual.
A pie de todos los comercios de la vida cotidiana y festiva del resort, en verano e invierno, será ideal para una inversión segura y sostenible.
Tiene la particularidad de ser tranquila, orientada al Oeste con una terraza de 9 m2 que no se pasa por alto.
Su cocina, muy funcional, está equipada con electrodomésticos nuevos y de última generación.
Su sala de estar con sofá cama tiene vistas a la terraza y a los tejados y la piscina del barrio de St Mori.
El conjunto dispone de aire acondicionado reversible integrado en la buhardilla.
La calidad de los materiales de renovación es impecable, incluido un ventanal Tecnal que le proporcionará un muy buen aislamiento térmico y acústico.
Una oportunidad para aprovechar el debut de un producto raro á estrenar.
Se vende totalmente equipado y amueblado.
Visitar con urgencia para no perderse una muy buena inversión....

Operación	Venta
Tipo	Estudio
Superficie	32 m^2
Baños	1 baño
Terraza	superficie
Aire acondicionado	Sí
Amueblado	Sí
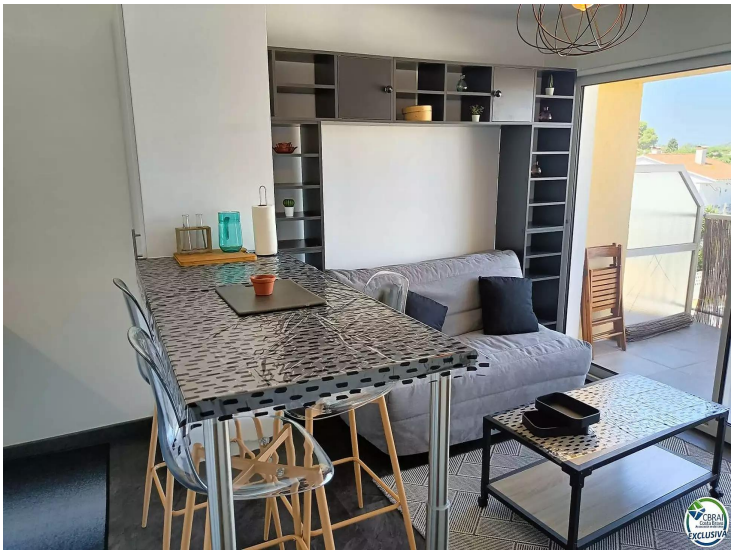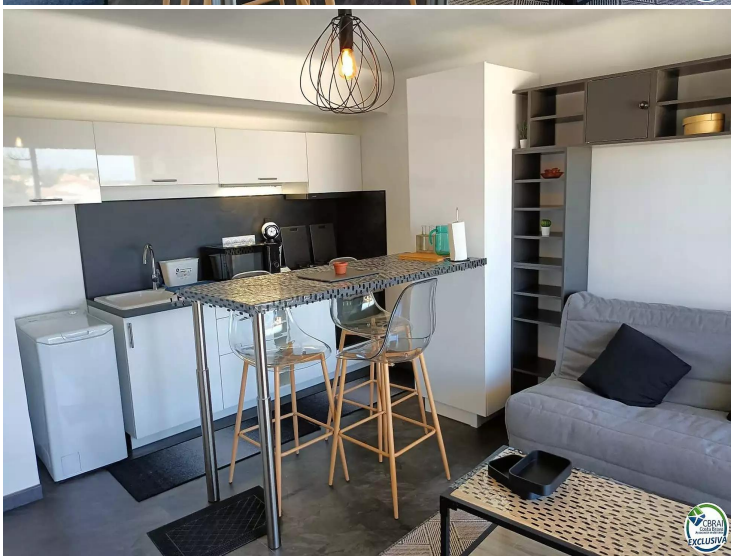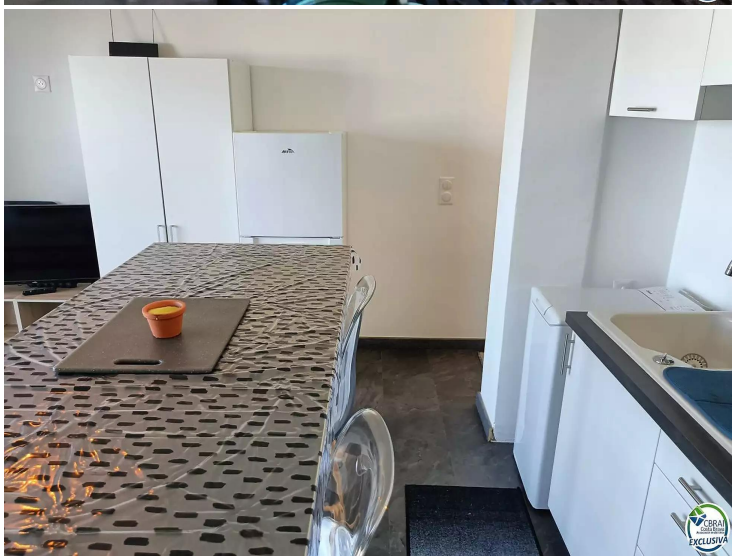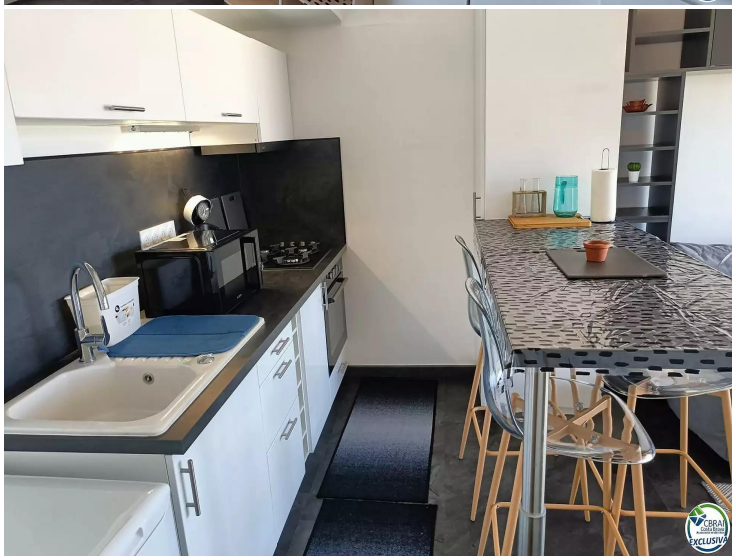
79.900 €