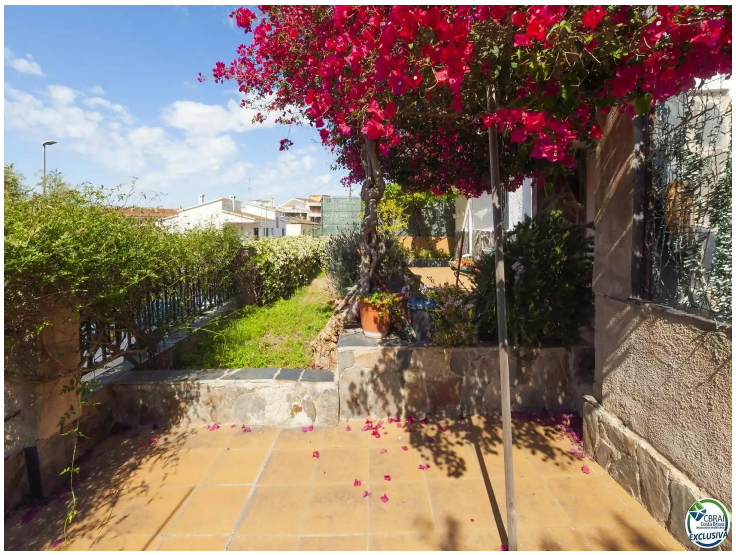
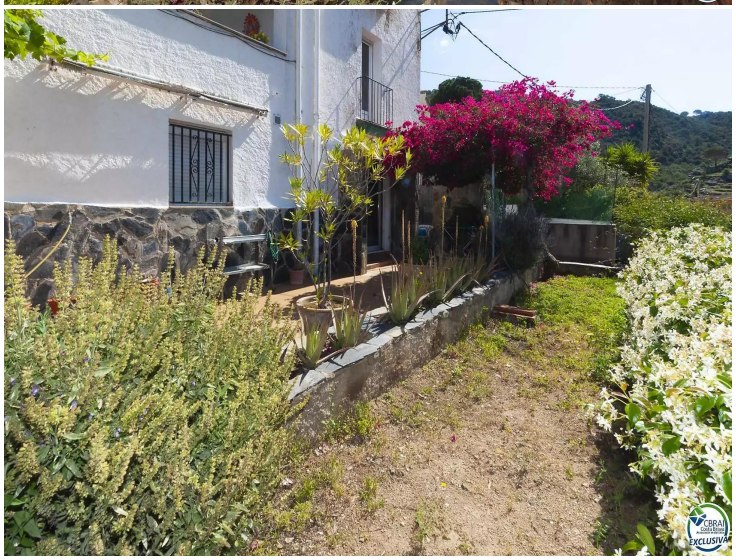
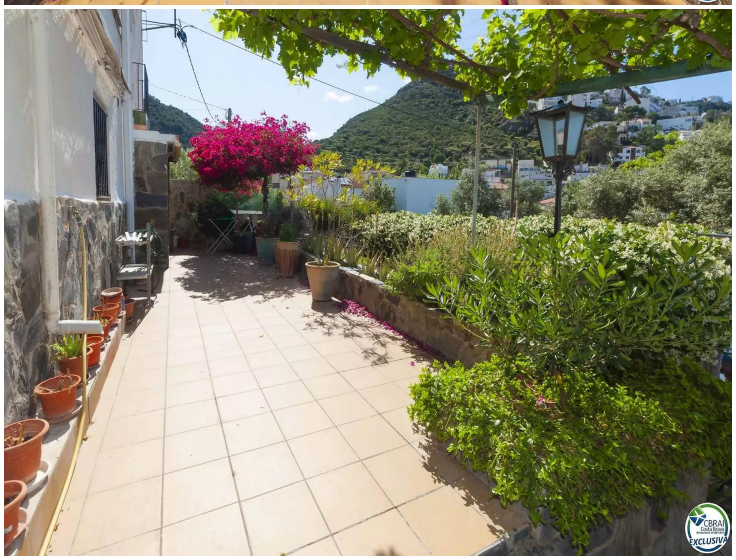

Amplio apartamento con jardín privado cerca de la playa y del centro de la ciudad.

Ubicado en una de las mejores zonas de Roses, La Cuana, se encuentra este apartamento.
Tiene un jardín privado y una gran terraza de 60m2.
Dispone de dos habitaciones, un baño completo con bañera, un salón comedor y una cocina independiente.
Tiene un trastero de 6m2.
La ventaja de esta finca es que se sitúa en una zona tranquila de Roses, pero a tan solo unos pasos del centro, lo que permite tener todo a su alcance.
Cerca de los comercios, restaurantes, escuelas, del paseo marítimo y de la magnifica playa de Roses.
Se puede hacer todo andando.
¡No dude en contactarnos para más información!

Operación	Venta
Tipo	Apartamento
Superficie	50 m^2
Habitaciones	2
Baños	1 baño
Terraza	superficie
Terreno	110
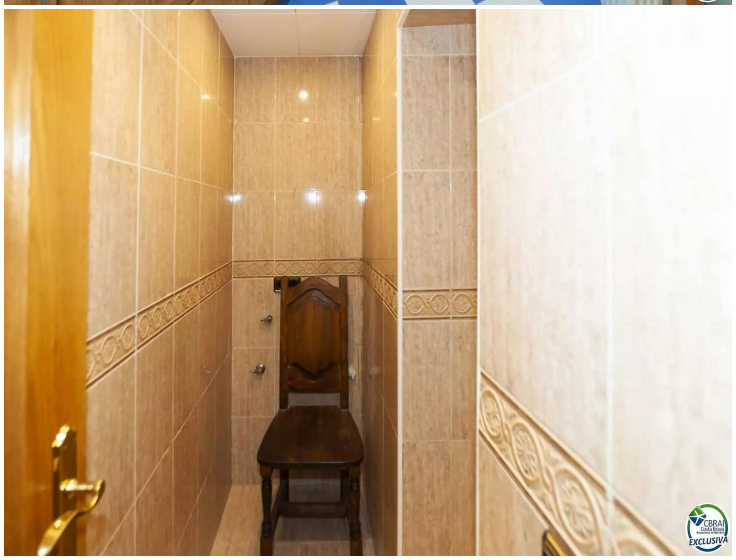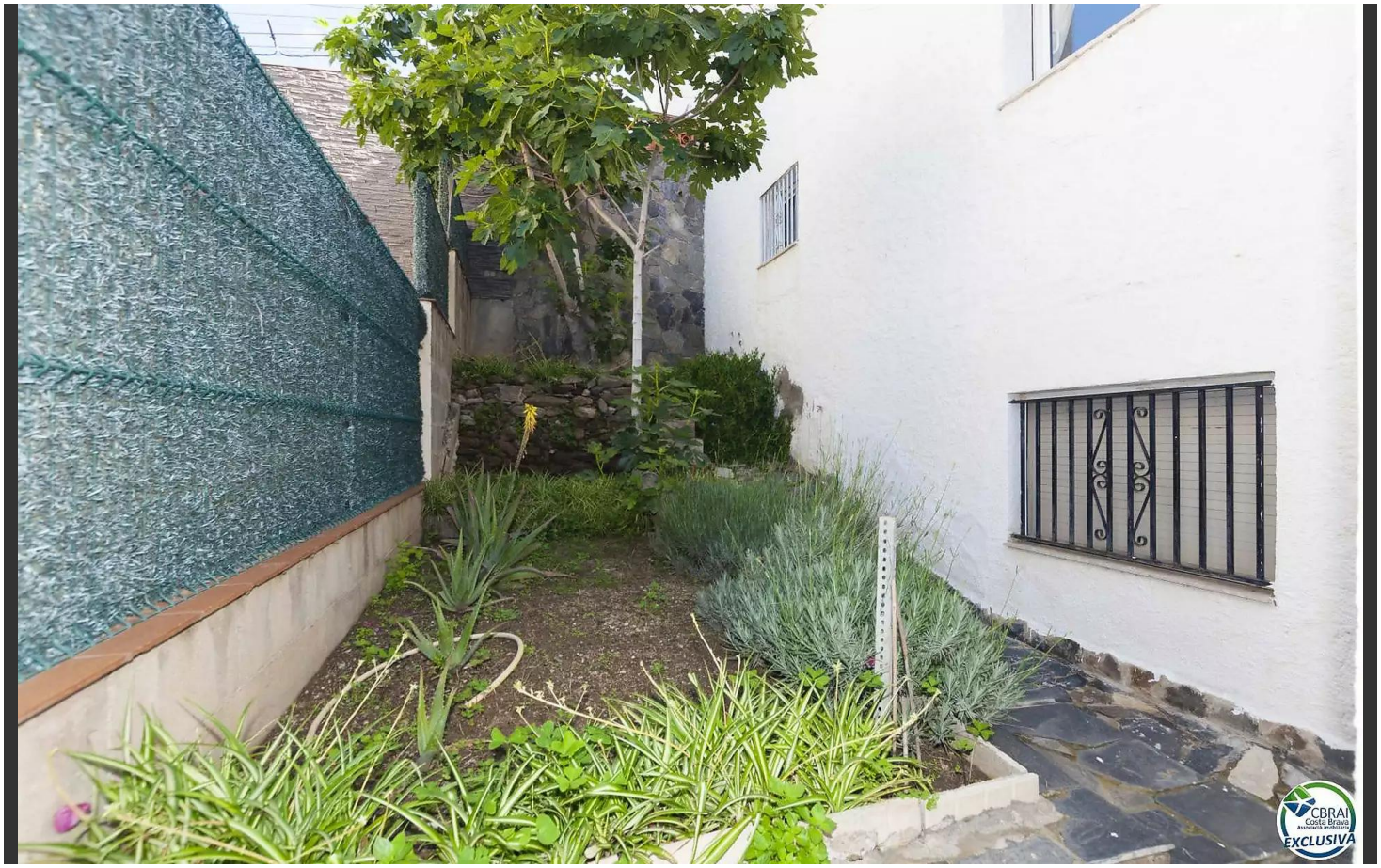
223.000 €