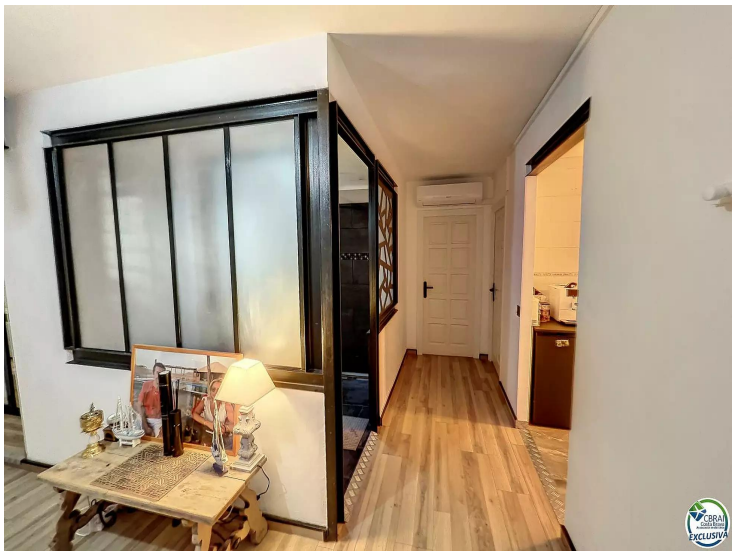

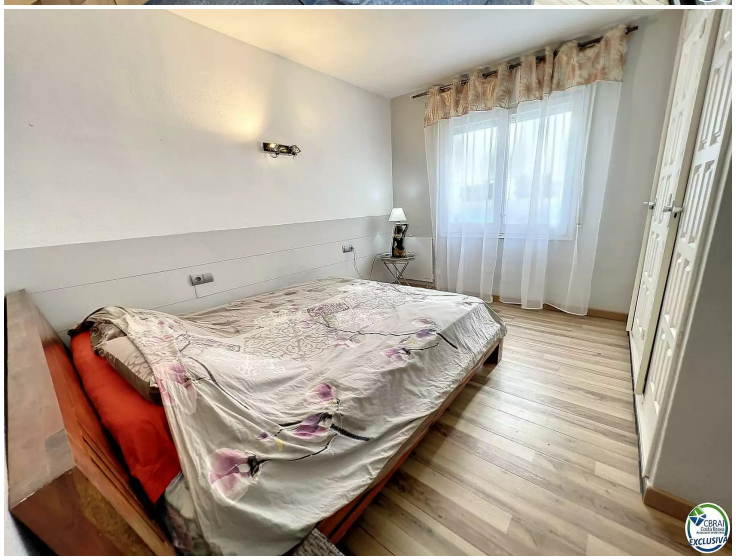

APARTAMENTO DE 6 DORMITORIOS EN EL CENTRO DE LA CIUDAD Y EN PRIMERA LÍNEA DE MAR

Oportunidad que hay que aprovechar, este apartamento está situado en el centro de la ciudad de Roses, frente a la playa principal. Todo está cerca, los comercios a los pies del edificio y hay que cruzar la calle para estar en la playa. El centro urbano de Rosas está abierto todo el año. En realidad son 2 apartamentos que se han unido como un Dúplex pero con poco trabajo se puede restaurar a su función original y alquilar en las 2 plantas. Tiene por tanto 6 dormitorios, 2 cocinas, 2 aseos con ducha, una terraza cerrada en la parte superior y un patio en la planta baja. Es una excelente inversión para alquiler. Te invito a venir a visitarlo con cita previa.

Operación	Venta
Tipo	Apartamento
Superficie	153 m^2
Habitaciones	6
Baños	2 baños
Terraza	superficie
Aire acondicionado	Sí
Amueblado	Sí
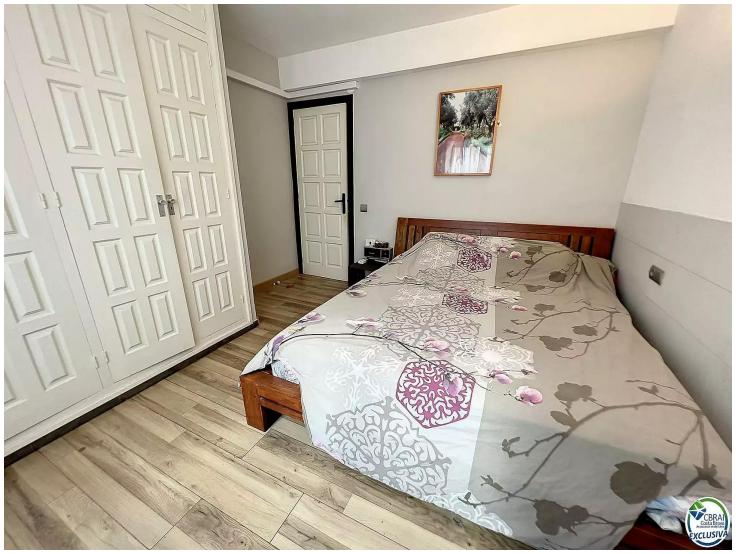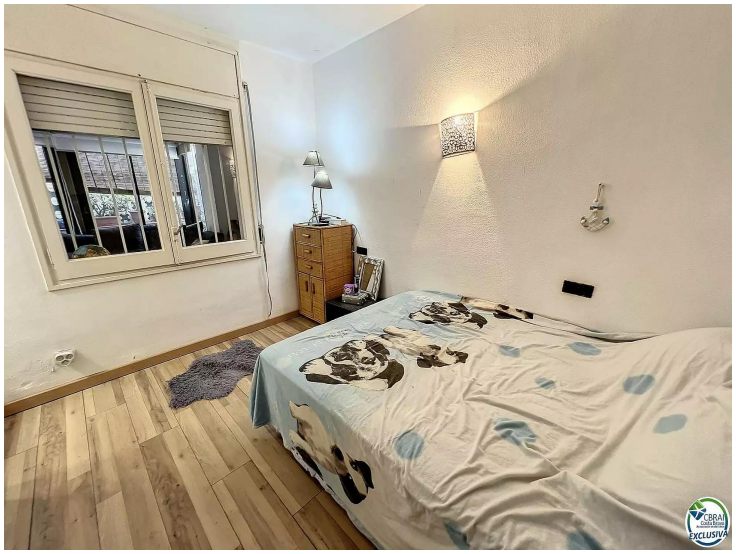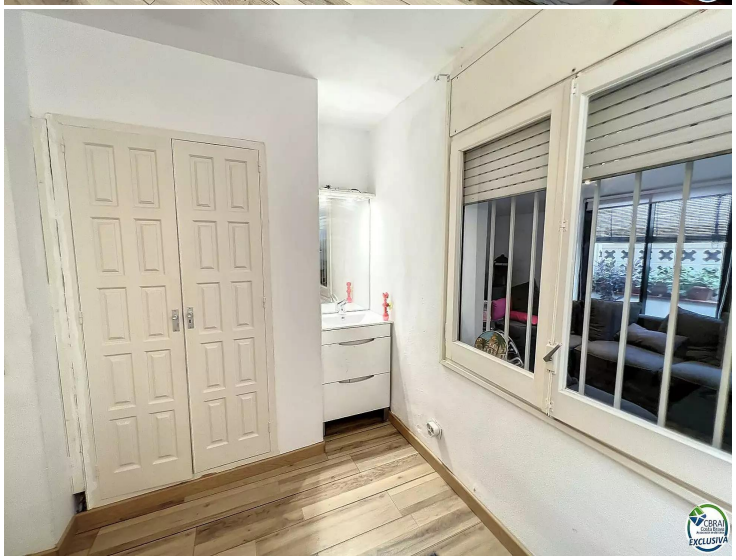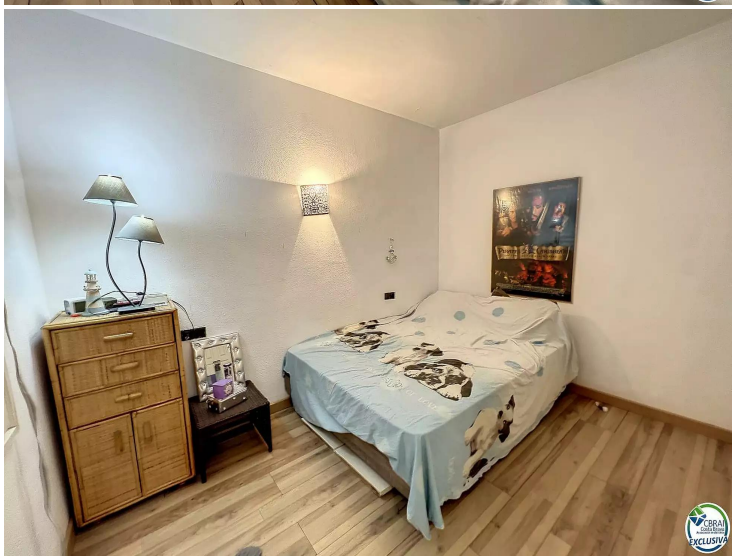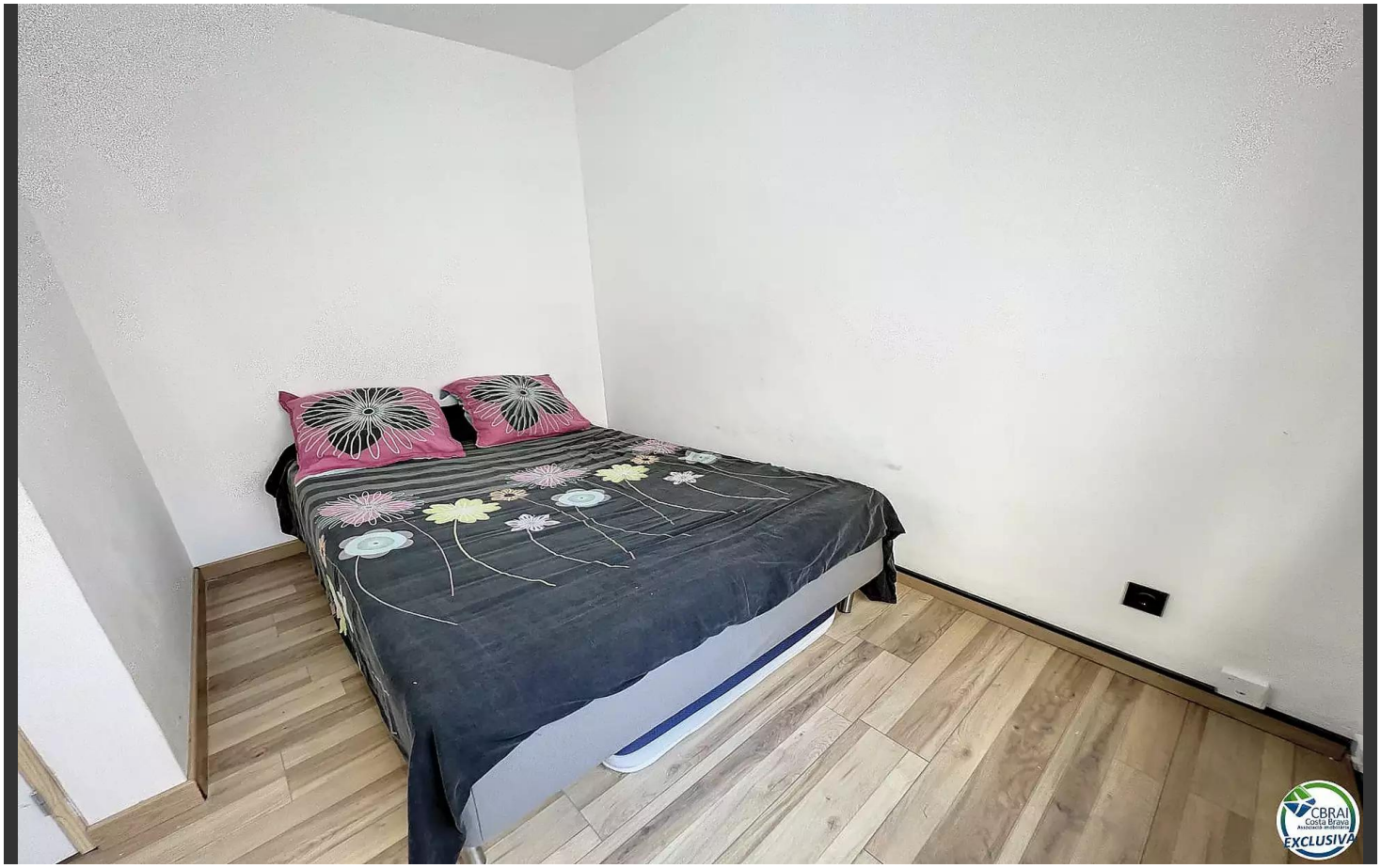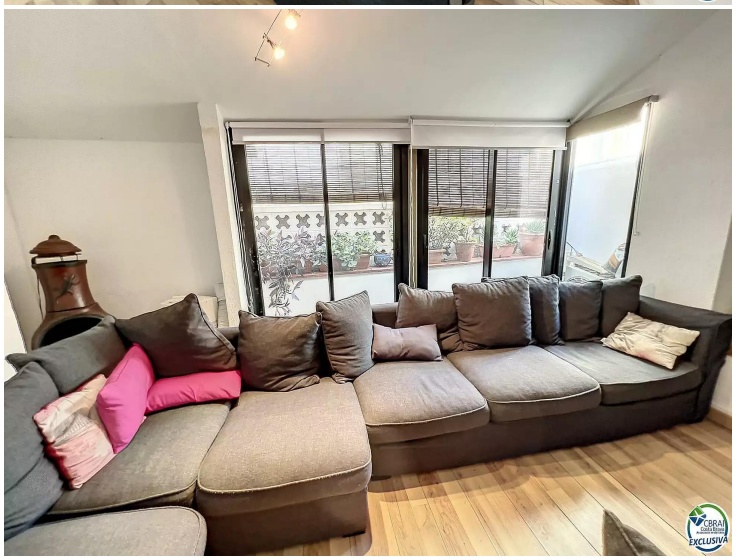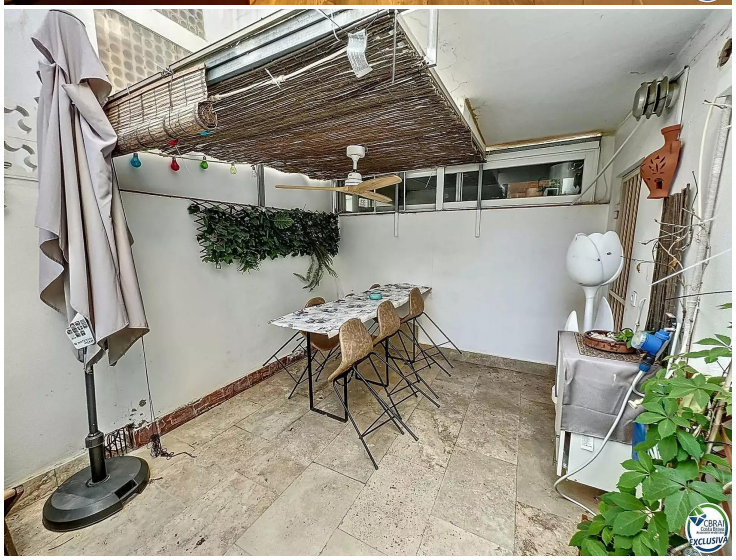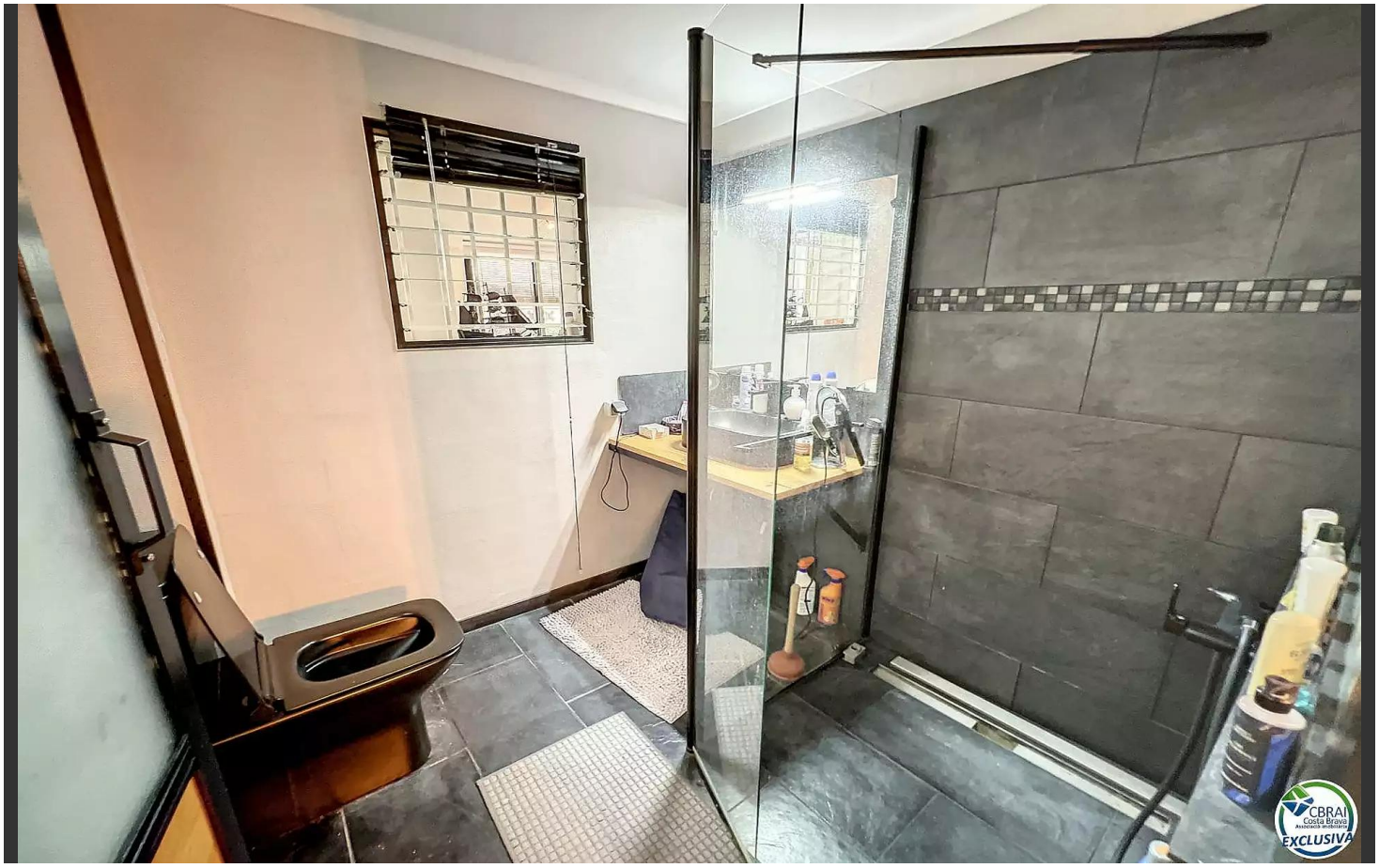
360.000 €