Casa pescador con garaje y amarre para veleros de 18x4.5m Empuriabrava

Bonita casa pescador delante de los puentes con orientación sur, amarre 18x4.5m

A-1890 Empuriabrava
Esta bonita casa pescador totalmente renovada se encuentra no lejos del centro y en un buen puerto privado ante los puentes y ofrece a sus propietarios un fácil acceso al mar.
La casa está construida en 3 plantas, la planta baja está distribuida en garaje con acceso directo al amarre y también un cuarto de aseo. Por las escaleras interiores acedemos al primer piso donde encontramos el salón comedor con cocina americana y una agradable y muy soleada terraza. En el piso superior se encuentran los dos dormitorios con maravillosas vistas y un cuarto de baño. Delante de la casa tenemos una gran plaza de parking.

Extras: garaje con puerta automática, parking, amarre para velero de 18 x 4.5 m, ventanas en aluminium con doble cristal, chimenea.

Operación	Venta
Tipo	Casa con amarre
Superficie	77 m^2
Habitaciones	2
Baños	1 baño , 1 lavabo
Parking	Sí
Garaje	Sí
Trastero	Sí
Terraza	Sí
Terreno	63 m^2
Balcón	Sí
Amueblado	Sí
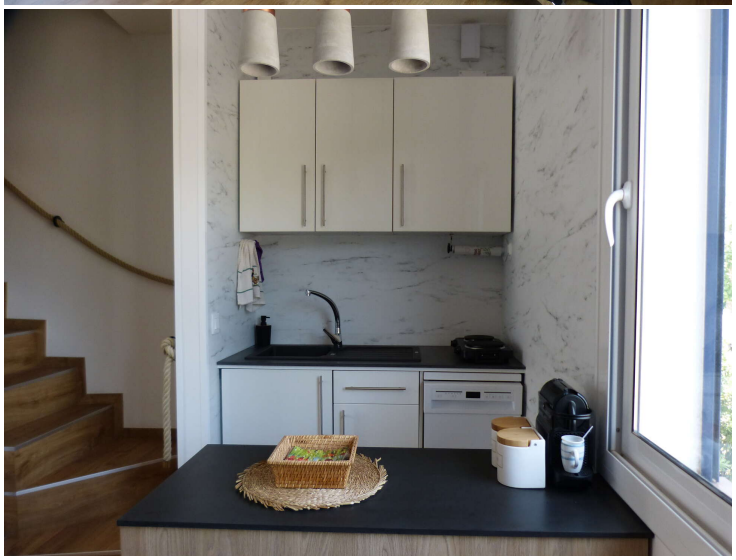
495.000 €