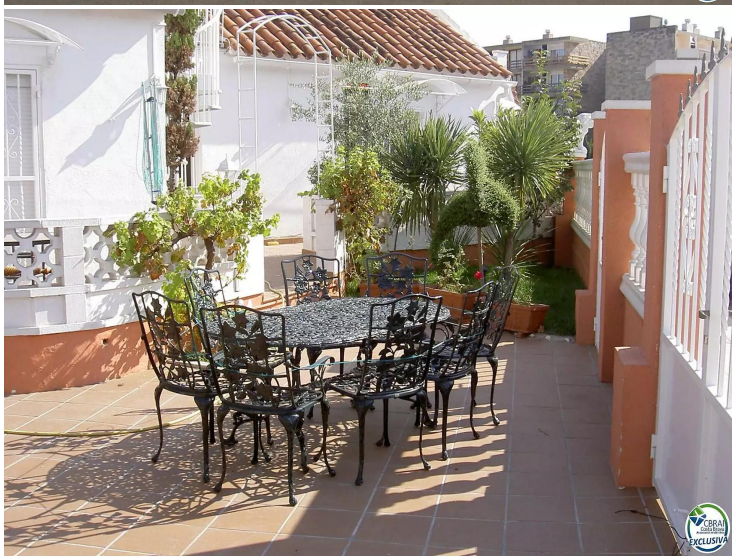

Maison de 3 chambres, 3 salles de bain avec terrasses dans un quartier calme à proximité de la plage.

Maison de 3 chambres, 3 salles de bain avec terrasses dans un quartier calme à proximité de la plage.
Belle maison jumelée dans un quartier très calme de l'urbanisation Santa Margarida, à 1 km de la plage. Il se compose de trois chambres, trois salles de bains, un salon-salle à manger, une cuisine ouverte équipée de meubles et d'appareils électroménagers, des terrasses vitrées et ouvertes, une cuisine d'été avec barbecue et un débarras pour les meubles de terrasse, un parking intérieur pour une voiture. Il est très ensoleillé et est situé dans une rue large avec de grands trottoirs et très peu de circulation automobile. Il est idéal pour les vacances ou pour vivre toute l'année.

Transaction	Vente
Surface	98 m^2
Chambres	3
Salles de bains	3 salles de bains
Parking	Oui
Terrasse	surface
Climatisation	Oui
Terrain	110
Meublé	Oui
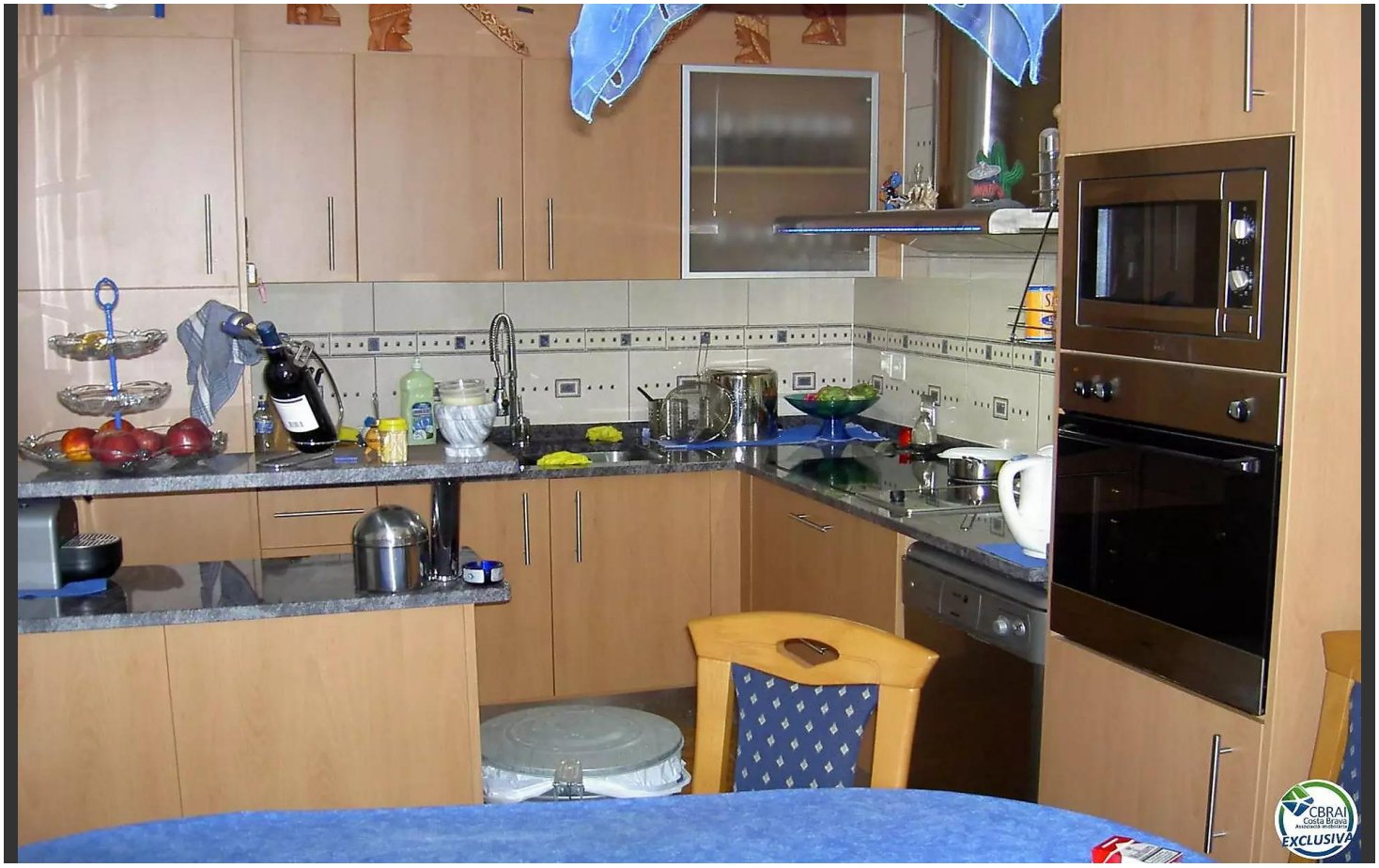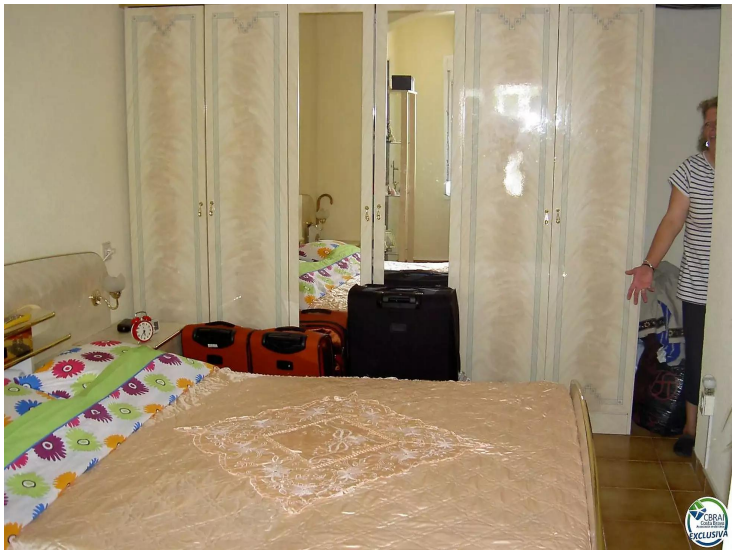
260.000 €