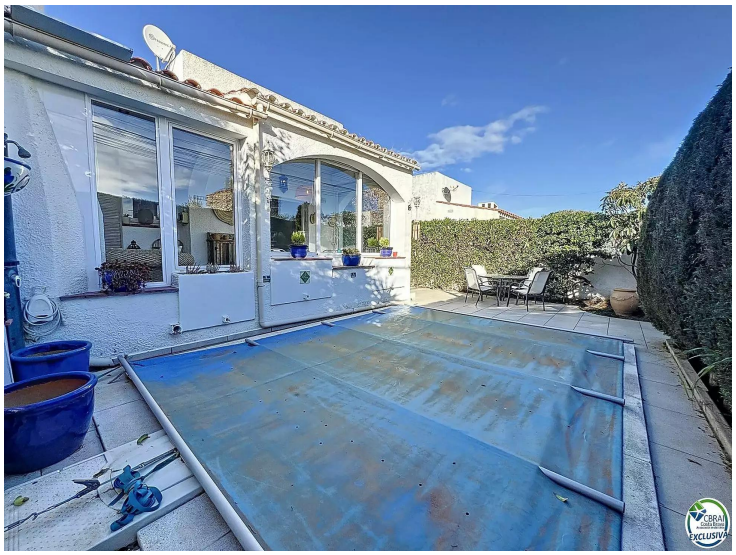

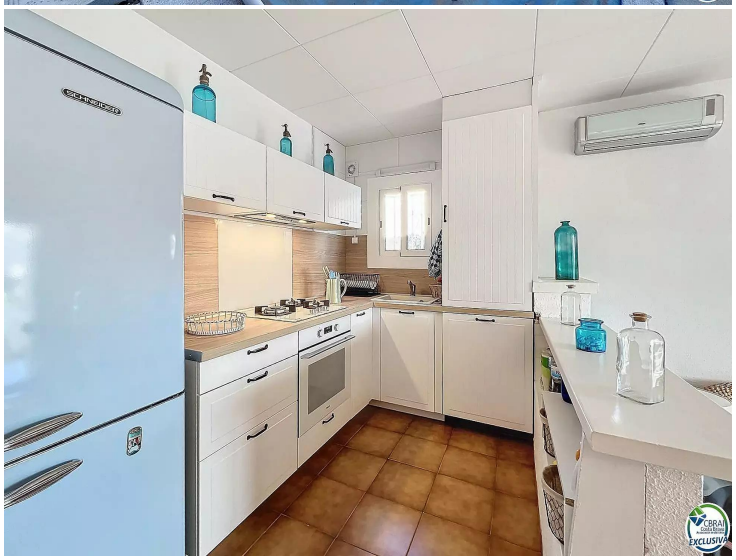

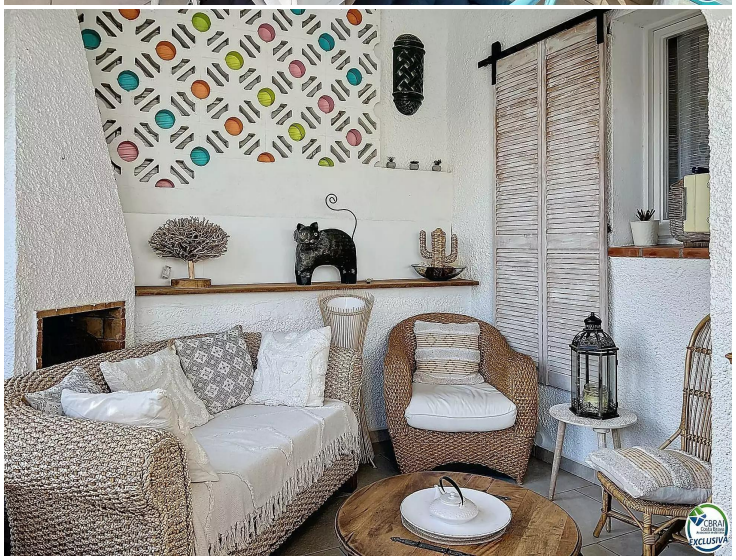

Oasis Urbaine à Empuriabrava sur la Costa Brava : Maison 2 Chambres avec Piscine, Garage et Parking

Opportunité ensoleillée ! Charmante maison 2 chambres avec cuisine neuve et salon-salle à manger lumineux, exposé plein sud et climatisé.
Profitez d'une piscine privée au chlore, d'un garage, d'un parking et d'un terrain arboré sans vis-à-vis. Idéalement située dans un quartier calme, accessible depuis deux rues. Possibilités d'agrandissement et de transformation du garage en habitation avec salle de bain. Proche des commerces.
Une perle rare à découvrir dès maintenant, un bien unique alliant confort et sérénité. À découvrir sans tarder !
???? Contactez-nous pour une visite !

Transaction	Vente
Surface	73 m^2
Chambres	2
Salles de bains	1 salle de bains
Parking	Oui
Garage	Oui
Terrasse	surface
Piscine	Oui
Climatisation	Oui
Terrain	170
Meublé	Oui

295.000 €

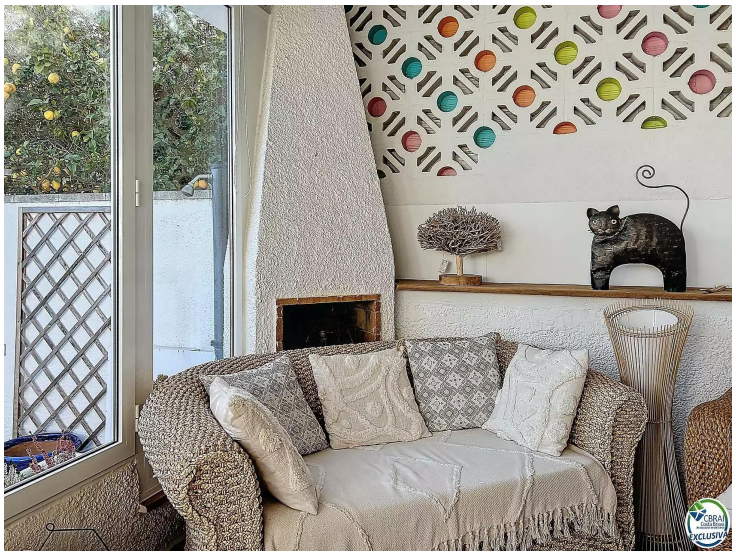
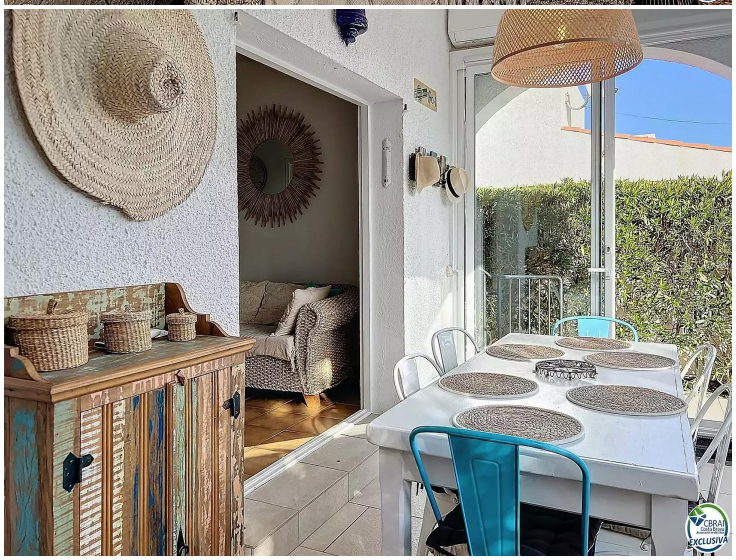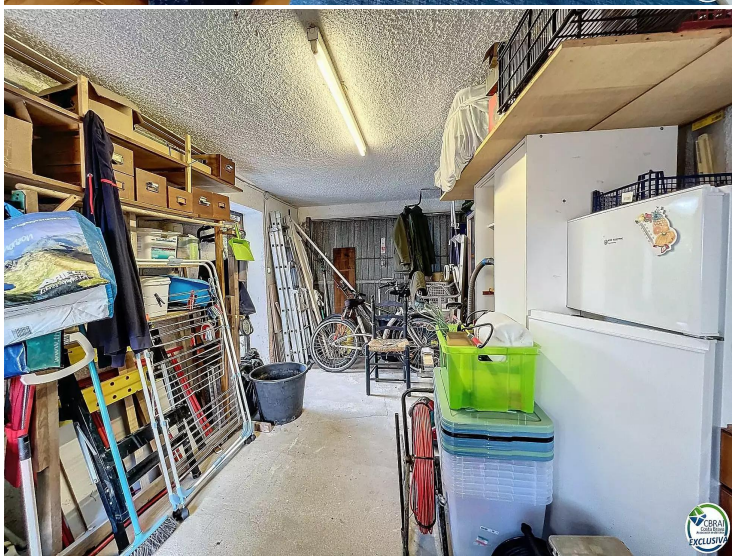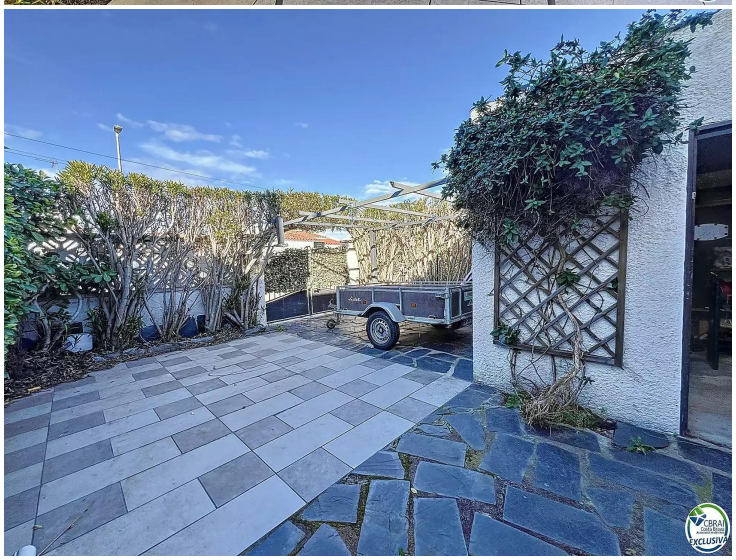
HELOISE