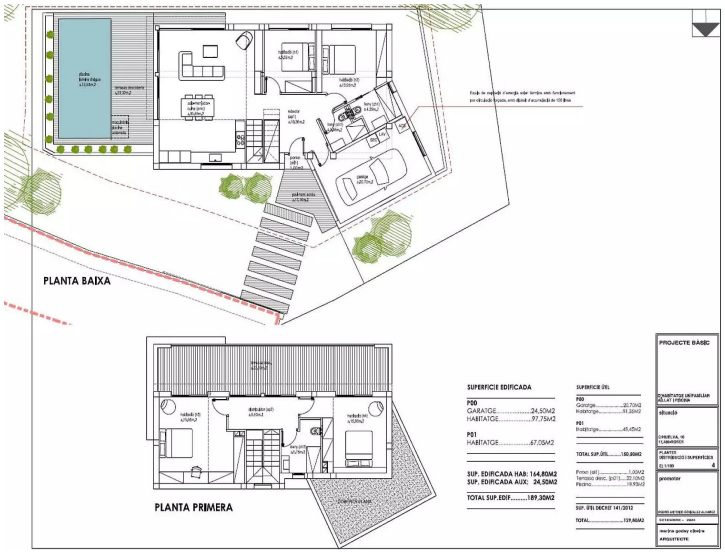

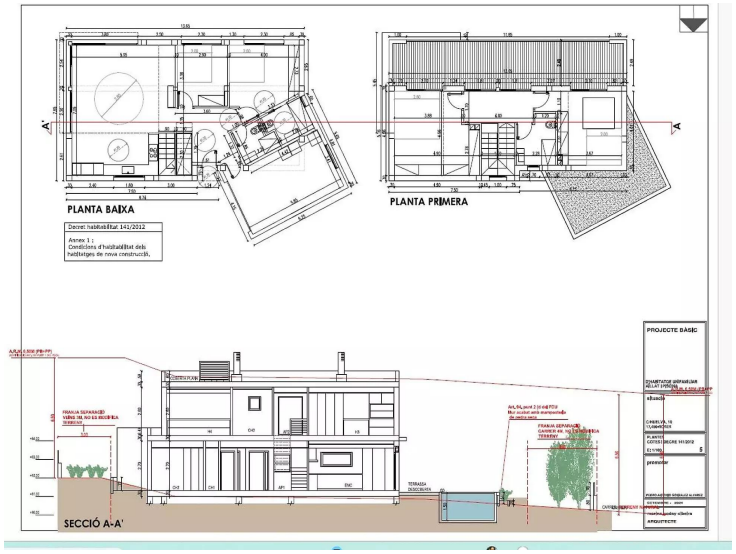

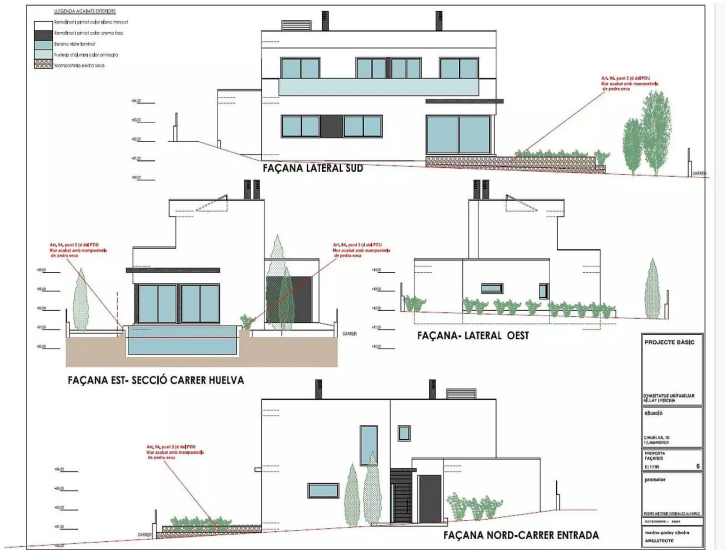

TERRAIN DE 510M2 À MAS FUMATS

Terrain de 510m² avec un projet de base pour une maison avec garage, piscine, 4 chambres et 3 salles de bain (189m²). Le permis de construire a été traité.

Transaction	Vente
Type	Terrain
Type de construction	Nouveau

175.000 €

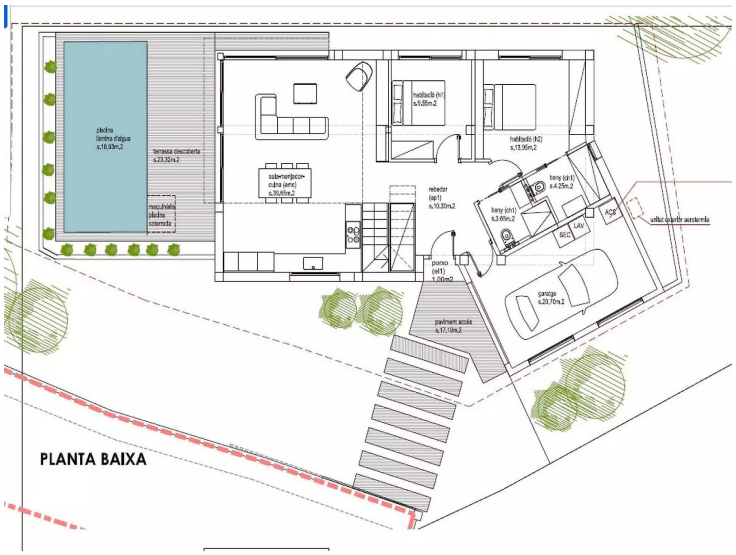
piscina
làmina d'aigua
s.16.93m.2
terrassa descoberta
s.23.30m.2
marc/rejatta
piscina
sotermada
sala+menjador+
cuina (emc)
s.36.65m.2
habitació (h1)
s.9.95m.2
habitació (h2)
s.13.95m.2
rebedor
(ap1)
s.10.30m.2
bany (ch1)
s.3.95m.2
bany (ch2)
s.4.25m.2
BIDÉ
LAV
ACS
ponso
(el1)
1.20m.2
garatge
s.20.70m.2
pavitnent accés
s.17.10m.2
PLANTA BAIXA

terrassa desc.
s.32.10m.2
habitació (h3)
s.19.95m.2
distribuidor (ap2)
s.6.80m.2
habitació (h4)
s.15.95m.2
bany (ch3)
s.5.75m.2
COBERTA PLANA
PLANTA PRIMERA