Superbe maison de pêcheur entièrement rénovée

Cette maison de pêcheur en trois faces dispose d'une courre privative pour une voiture coté rue .

Ensuite en rez-de-chaussée se trouve une très belle pièce de vie spacieuse ,et, lumineuse avec cuisine américaine entièrement équipée , un WC indépendant ainsi qu'un garage.

Coté canal se trouve une magnifique terrasse avec jacuzzi disposant d'une vue en profondeur sur le port.

La maison dispose d'une amarre privative de 7 mètres par 2,50 mètres.

A l'étage se trouve trois grandes chambres , une salle d'eau ,et, deux balcons.

Ce bien dispose de volumes agréables ainsi que de prestations tel que la climatisation réversibles , double vitrage etc...

A venir découvrir rapidement !

Transaction	Vente
Surface	118 m^2
Chambres	3
Salles de bains	1 salle de bains , 1 toilette
Amarrage	Oui
Terrain	143
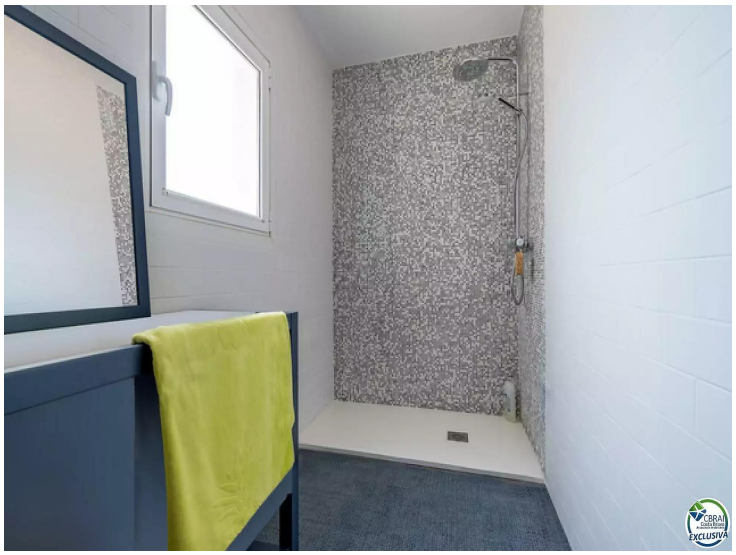
459.000 €