



À vendre l'un des derniers terrains disponibles à Can Isaac-Palau Saverdera.

À vendre l'un des derniers terrains disponibles à Can Isaac-Palau Saverdera.

de bonne taille ,plus de 800 m2, avec suffisamment de pente pour profiter d'une belle vue, mais sans avoir à construire avec de nombreux escaliers. Une maison neuve construite à votre goût et répondant à vos besoins, c'est un plaisir qui ne se répète pas souvent dans la vie, nous vous proposons un emplacement idéal.

Tout cela dans le prestigieux quartier résidentiel de Can Isaac - Palau Saverdera, très apprécié pour sa tranquillité, même en été, près de la mer, de Roses, d'Empuriabrava et de Figueres. Ici, vous pouvez avoir une qualité de vie impressionnante, entourée de parcs naturels, de paysages magnifiques, un lieu idéal pour recharger vos batteries, pour vous reposer, si vous êtes exigeant et ne vous contentez pas de peu. Nous avons en disponibilité un projet pour la construction d'une maison individuelle avec piscine.

Nous sommes à votre disposition pour plus de détails.

Transaction	Vente
Type	Terrain
Type de construction	Nouveau



198.000 €

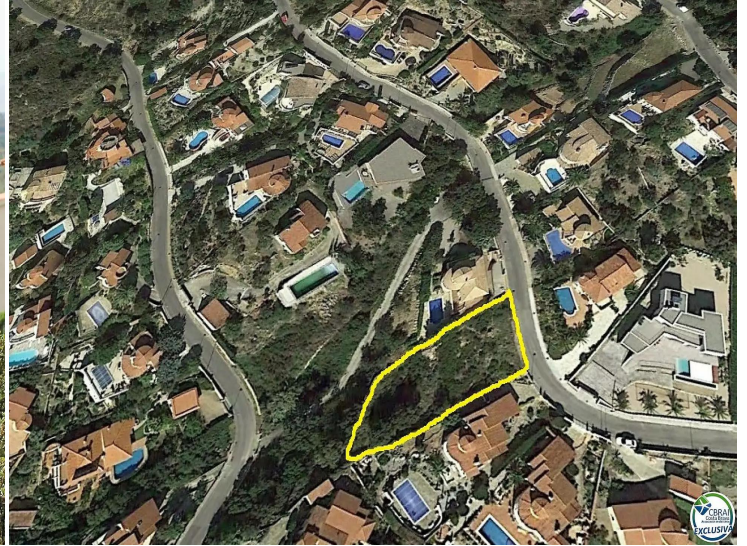





DATOS DESCRIPTIVOS DEL INMUEBLE

Referencia catastral 1248208EG1814N0001TU  
Localización CL BELGICA-UR.CAN ISAC 164 Suelo
17495 PALAU-SAVERDERA (GIRONA)
Clase Urbano
Uso principal Suelo sin edif.

PARCELA CATASTRAL

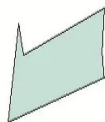

Localización CL BELGICA-UR.CAN ISAC 164
PALAU-SAVERDERA (GIRONA)
Superficie gráfica 846 m²

