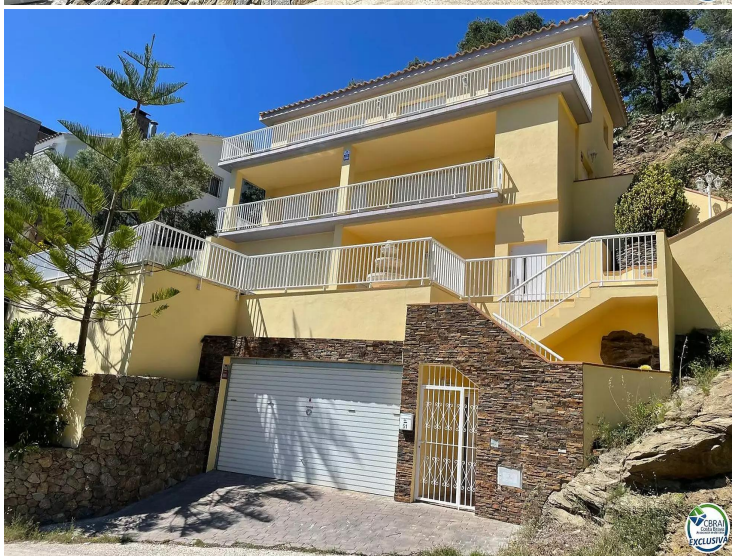

Splendide villa de 253 M2 avec une vue fantastique sur la ville et la baie de Roses.

Splendide villa de 253 m2 avec vue fantastique sur la ville et la Baie de Roses.
Composé de DEUX PARCELLES, UNE URBAIN ET UNE RUSTIQUE, garage pour deux voitures, entrée et accès par ascenseur au rez-de-chaussée. Au premier niveau, la maison dispose de terrasses ensoleillées et d'une piscine avec une vue fantastique sur la ville et la baie, et accès au jardin. Au deuxième niveau se trouve la pièce à vivre, qui se compose d'une entrée, d'une buanderie, d'une salle de bain complète pour invités, d'un coin bureau, d'un salon-salle à manger avec accès à une grande terrasse avec de belles vues sur les montagnes, la ville et la baie. Une cuisine séparée et meublée avec accès direct à la même terrasse que le salon-salle à manger et accès au jardin. Le troisième étage se compose d'une chambre principale avec salle de bain privée et dressing, de deux chambres d'amis et d'une salle de bain, toutes trois avec accès direct à une grande terrasse avec de belles vues sur la montagne, la ville, la baie et l'accès au jardin. Construit en 2012, en parfait état, chauffage central. Cette maison est située dans un quartier très calme, au bout d'une rue, à 500 mètres du centre ville et à 1,5 km de la plage.

Transaction	Vente
Surface	253 m^2
Chambres	3
Salles de bains	2 salles de bains , 1 toilette
Parking	Oui
Garage	Oui
Terrasse	surface
Piscine	Oui
Terrain	700
Ascenseur	Oui
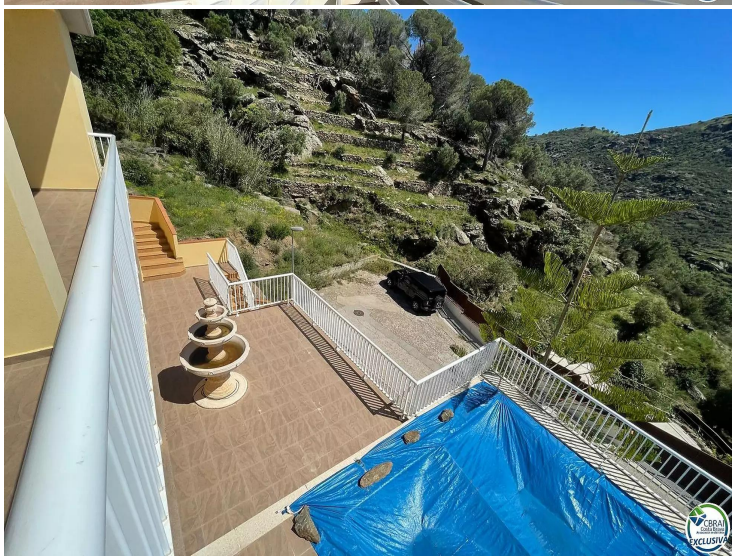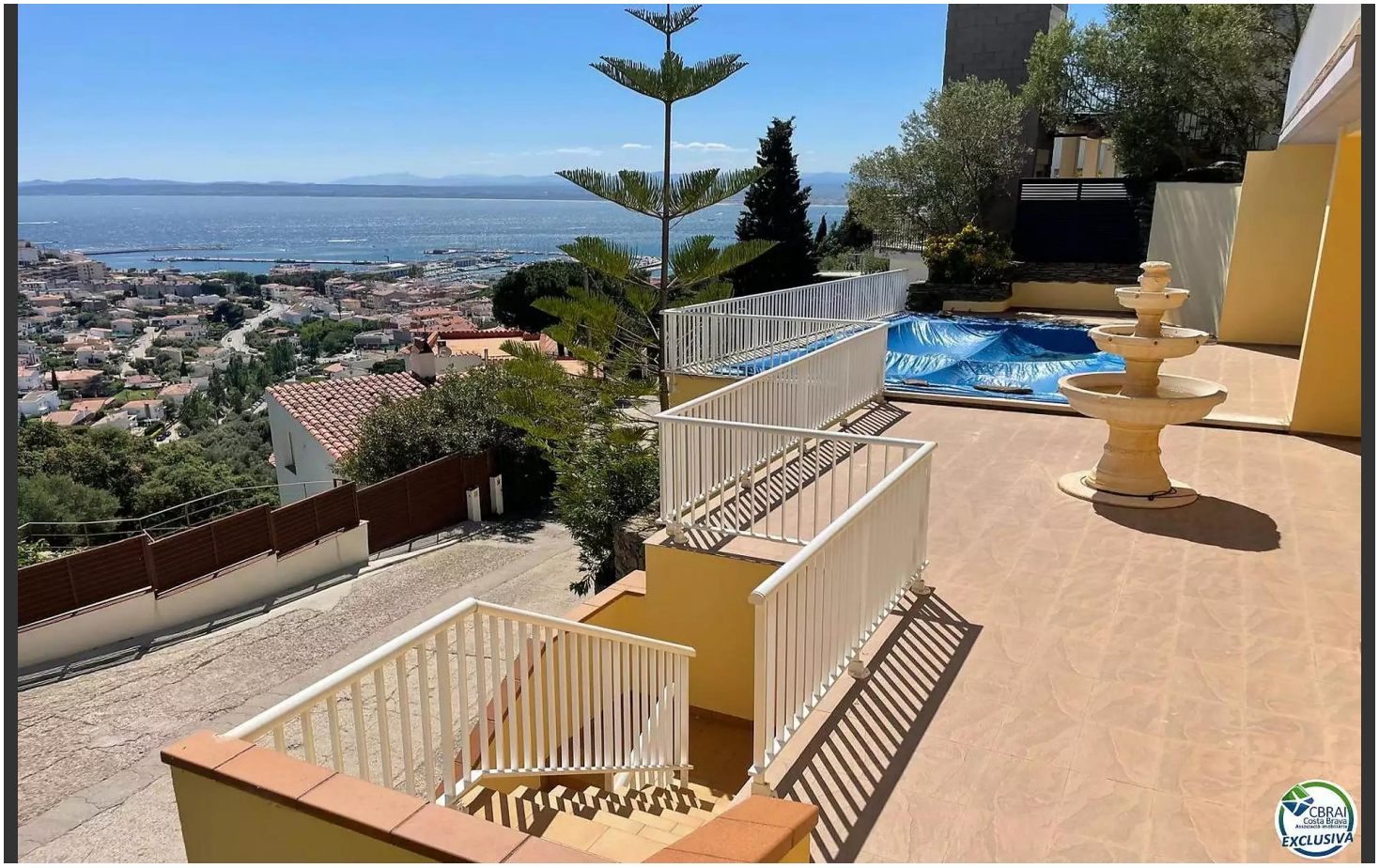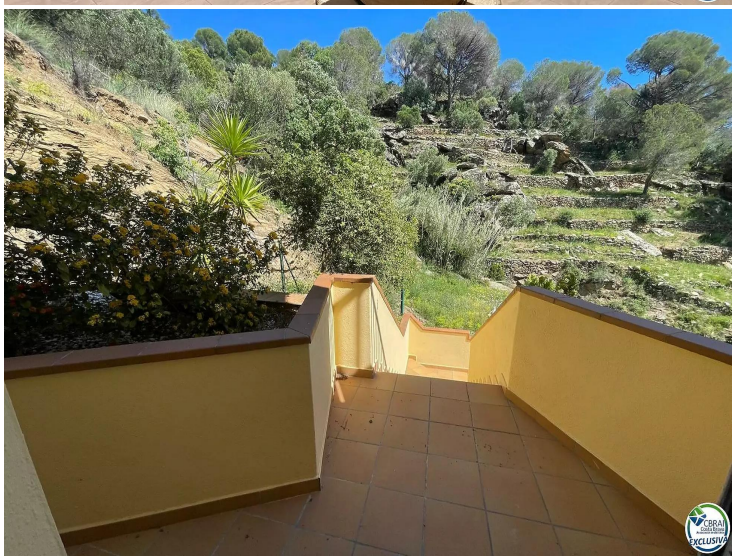
750.000 €