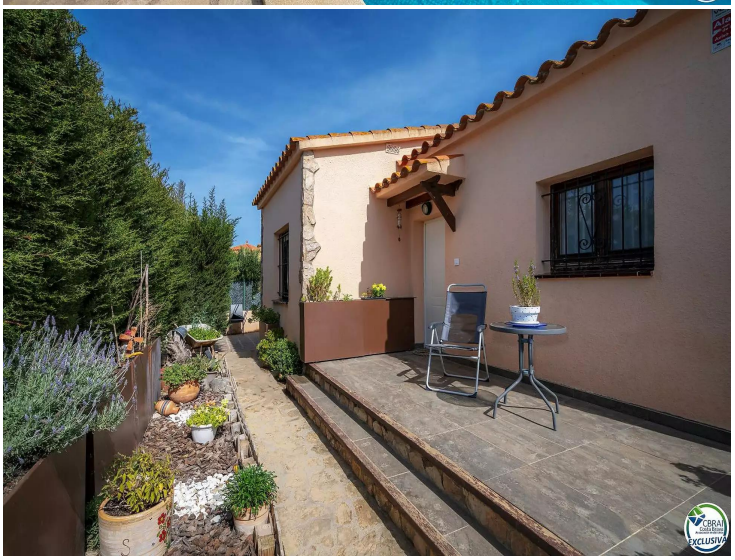

Spacieuse villa dans un secteur calme et résidentiel

Magnifique villa de plain-pied situé dans le beau secteur résidentiel de Villadamat.

Cette maison dispose de tout pour vous séduire, elle est très bien aménagé intérieurement ,et, dispose d'un grand terrain de 950 m² avec piscine privée.

La maison d'une surface de 196 m² construit est composée de 3 chambres, deux salles de bains, une superbe pièce de vie avec cheminée, et, une cuisine entièrement équipée.

Sur cette même parcelle vous trouverez une maison d'invité composé d'une piéce de vie, cuisine, une chambre, et, une salle de bain.

Elle dispose également d'un garage privé.

Transaction	Vente
Surface	196 m^2
Chambres	4
Salles de bains	3 salles de bains
Parking	Oui
Garage	Oui
Piscine	Oui
Climatisation	Oui
Terrain	945
Meublé	Oui
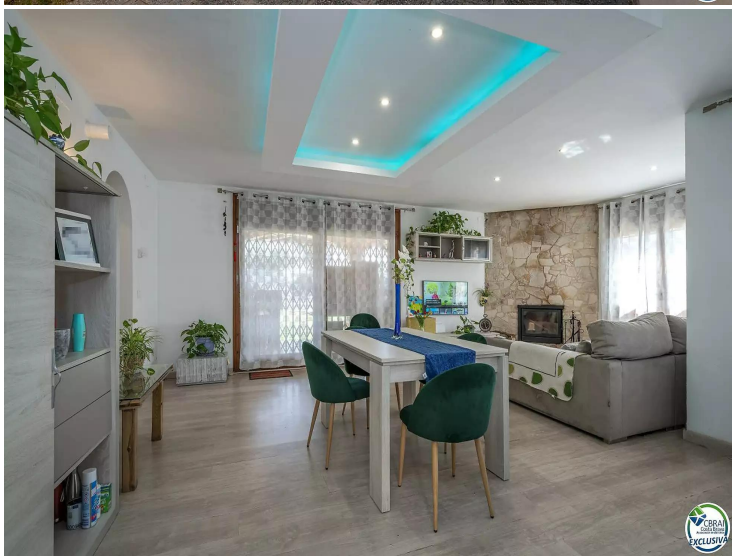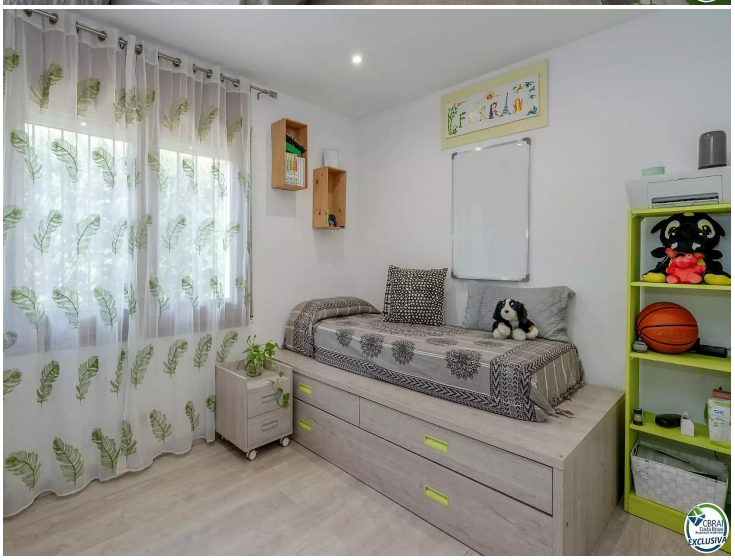
450.000 €