BELLE PROPERTY Inmobiliaria

réf. 24/4968

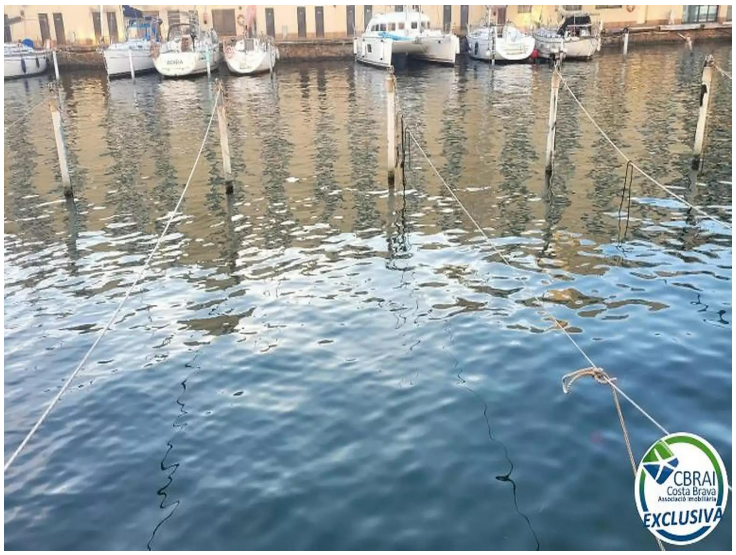

PORT MOXÓ Amarrage pour voilier 3,45 X 10m

<p>Amarrage pour voilier de 3,45 X 10m à vendre dans le secteur de Port Moxó avant les ponts. Il peut être acheté avec un parking et un débarras en option, non inclus dans le prix. </p><p>Avec 23 km de chenaux navigables, le port de plaisance d´Empuriabrava est considéré comme le plus grand port de plaisance résidentiel d´Europe. La situation géographique et la météo contribuent également, entre autres, à être une référence dans la pratique du parachutisme et des sports nautiques.</p>

Transaction	Vente
Type	Amarrage
Surface	34 m^2
Terrasse	surface

55.000 €

CBRAI
Costa Brava
Associació Immobiliària
EXCLUSIVA

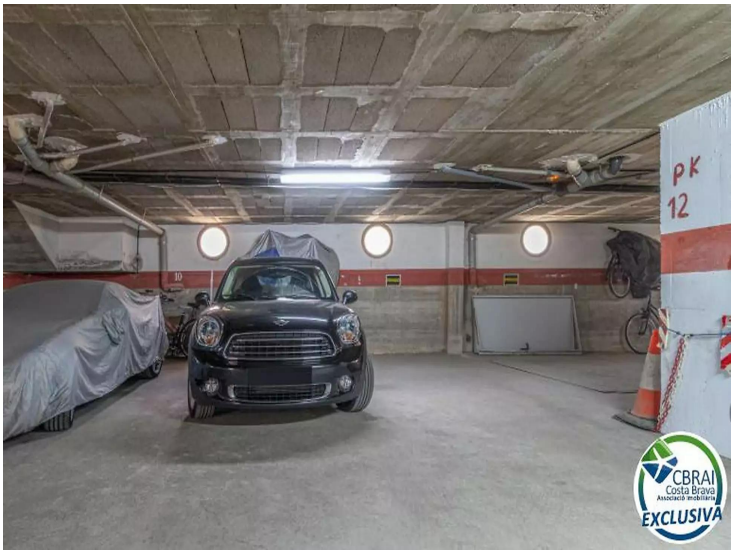
PK
12
CBRAI
Costa Brava
Associació Immobiliària
EXCLUSIVA

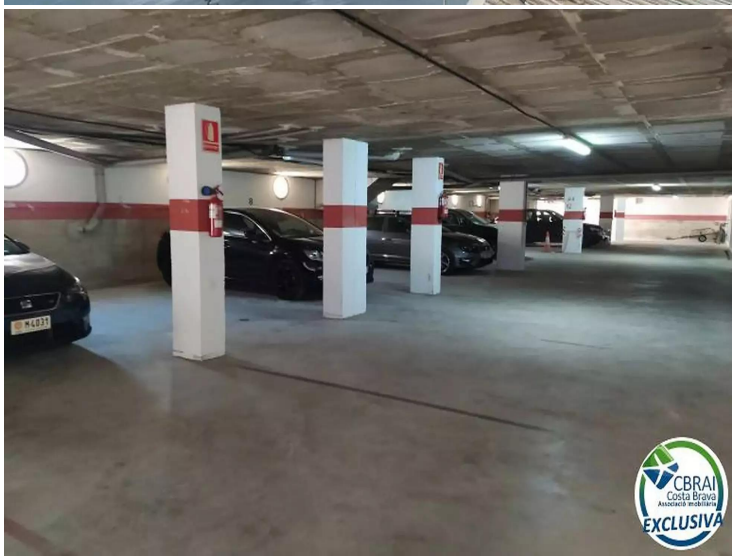
CBRAI
Costa Brava
Associació Immobiliària
EXCLUSIVA

CBRAI
Costa Brava
Associació Immobiliària
EXCLUSIVA

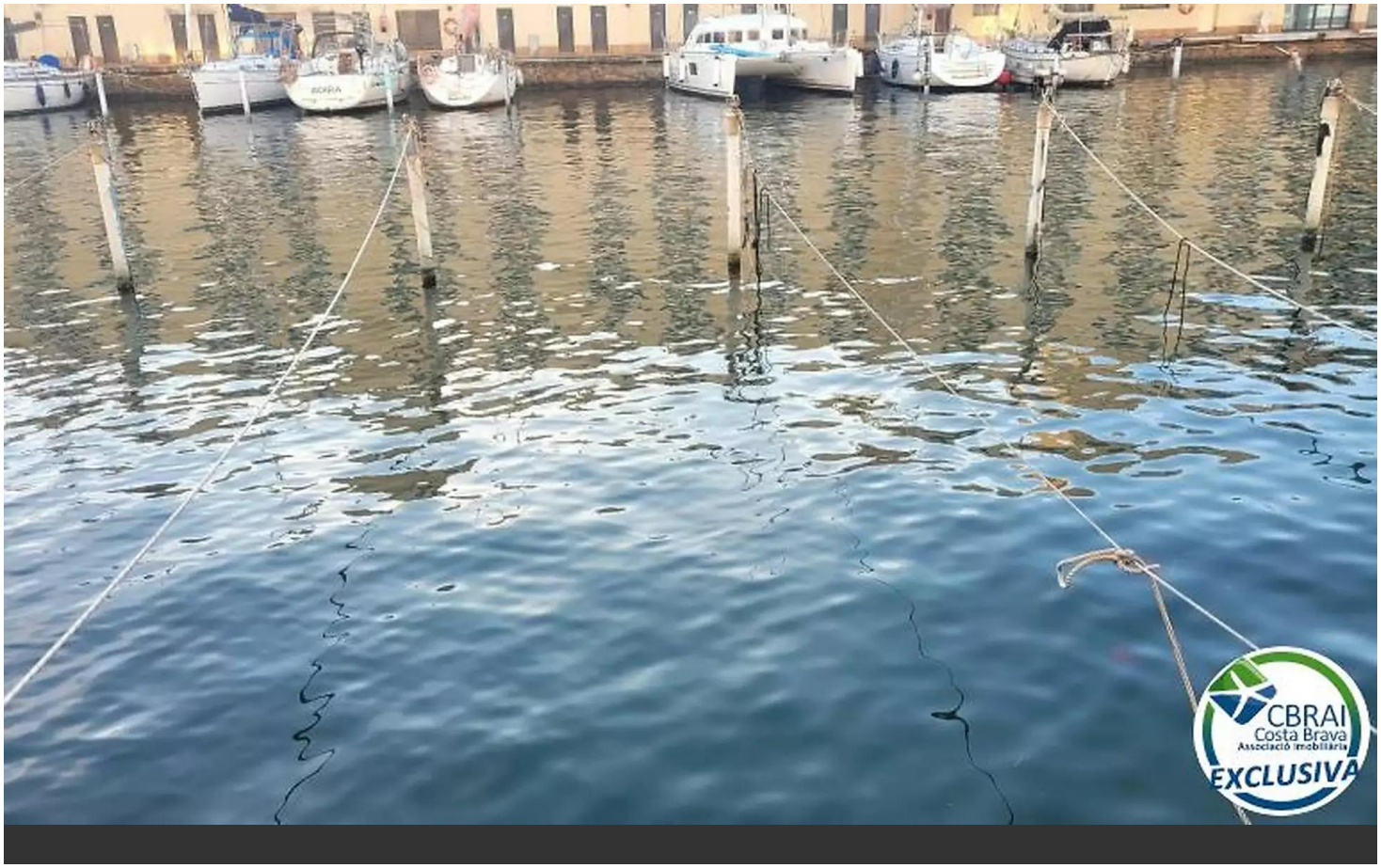
CBRAI
Costa Brava
Associació Immobiliària
EXCLUSIVA

CBRAI
Costa Brava
Associació Immobiliària
EXCLUSIVA

CBRAI
Costa Brava
Associació Immobiliària
EXCLUSIVA

CBRAI
Costa Brava
Associació Immobiliària
EXCLUSIVA

PARKING PRIVADO
PORTAMBAR
EDIF STAR
CBRAI
Costa Brava
Associació Immobiliària
EXCLUSIVA

CBRAI
Costa Brava
Associació Immobiliària
EXCLUSIVA

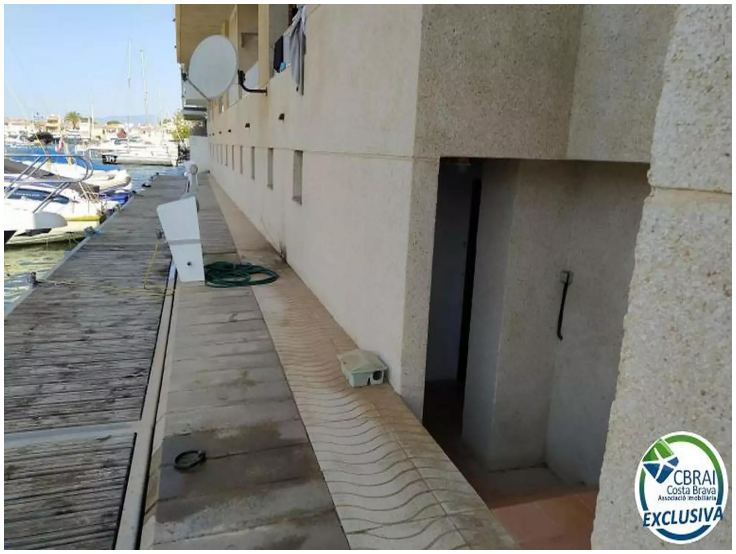
CBRAI
Costa Brava
Associació Immobiliària
EXCLUSIVA

CBRAI
Costa Brava
Associació Immobiliària
EXCLUSIVA

CBRAI
Costa Brava
Associació Immobiliària
EXCLUSIVA

CBRAI
Costa Brava
Associació Immobiliària
EXCLUSIVA

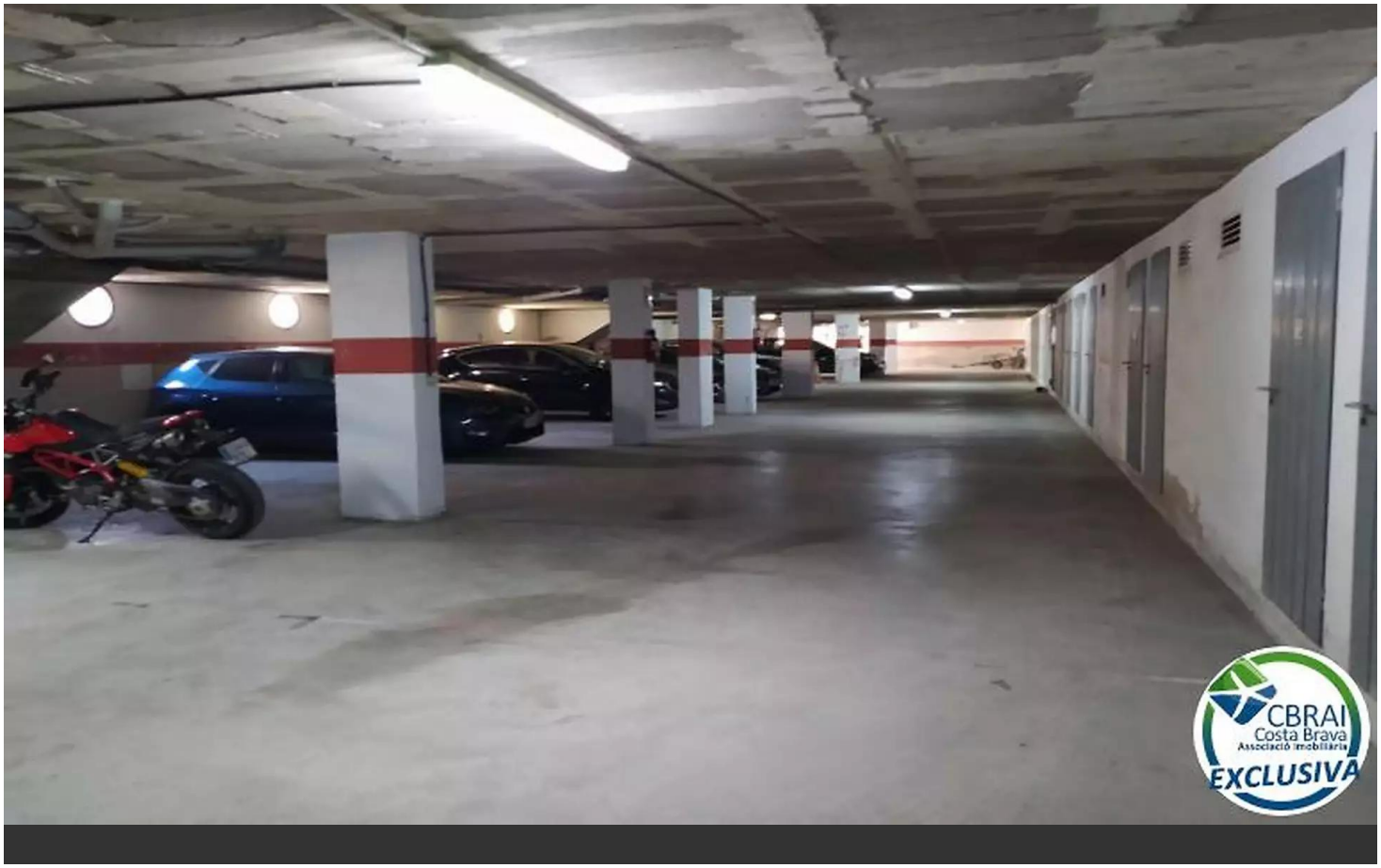
CBRAI
Costa Brava
Associació Immobiliària
EXCLUSIVA