BELLE PROPERTY Inmobiliaria

réf. 26/4770

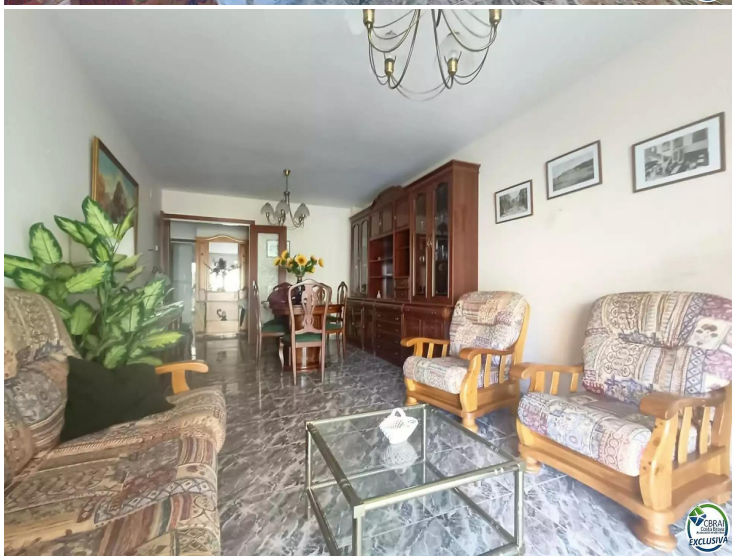

Fantastique appartement au centre du village, à proximité de tous les commerces et services publics. Cet appartement dispose de trois chambres doubles, d'un grand salon et salle à manger, d'une cuisine entièrement équipée avec espace pour toute la famille, d'une salle de bains complète et d'un WC supplémentaire. Il dispose également d'une terrasse avec accès depuis la salle à manger et l'une des chambres. De plus, vous trouverez une petite terrasse avec accès depuis la cuisine et une buanderie. C'est un appartement idéal pour y vivre toute l'année, avec chauffage au gazole et l'immeuble dispose d'un ascenseur. Venez le voir, vous ne serez pas indifférent !

Transaction	Vente
Type	Appartement
Surface	110 m^2
Chambres	3
Salles de bains	1 salle de bains , 1 toilette
Ascenseur	Oui

215.000 €
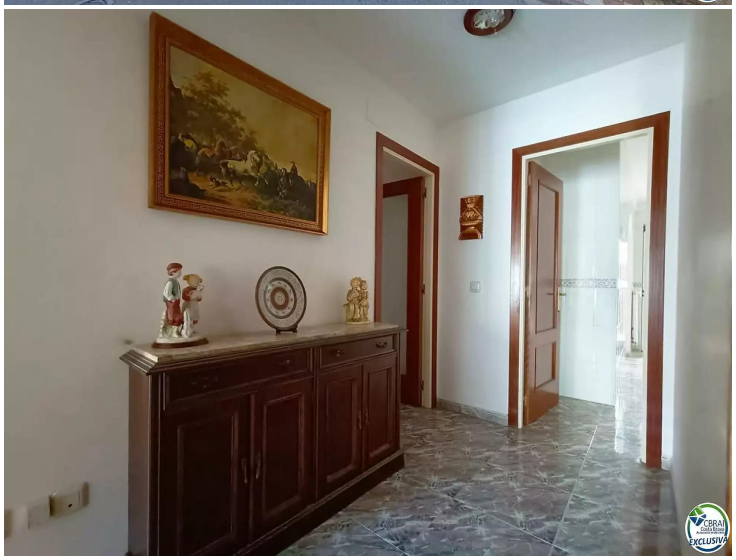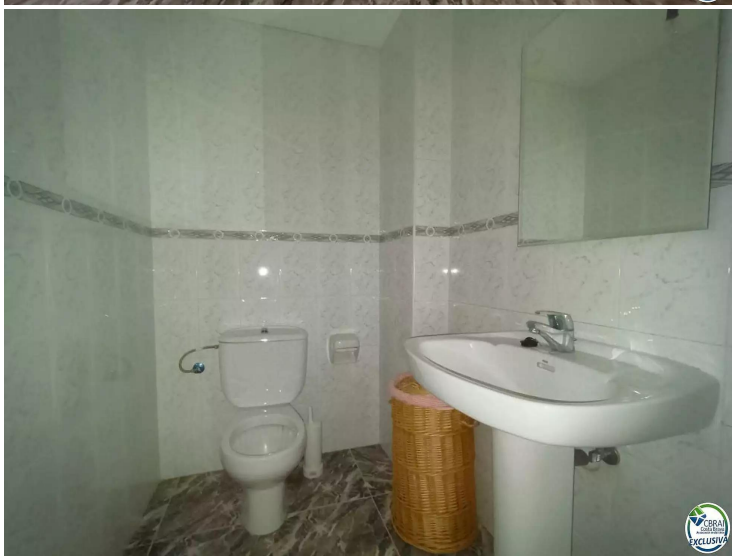
Belle Property, Avda Joan Carles I, 10 Local 2, 17487 Empuriabrava - Girona Tel. +34 972 450 905 www.belle-property.com info@belle-property.com Aicat:5456