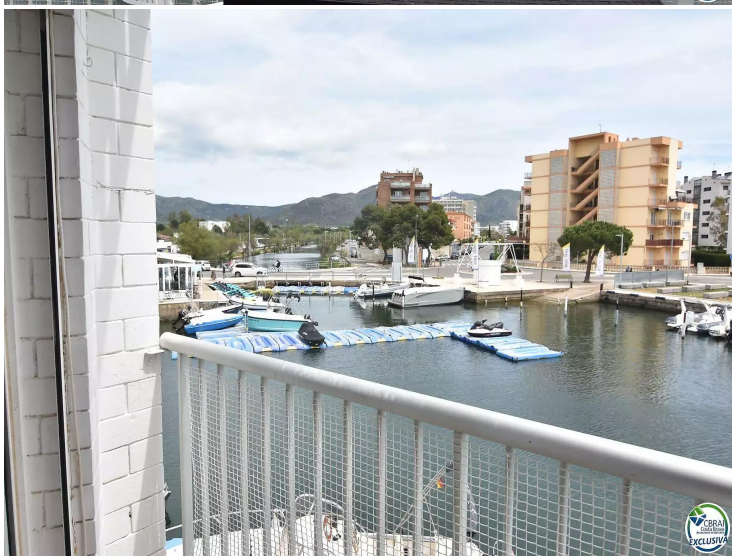

Entdecken Sie dieses gemütliche Apartment in der privilegierten Gegend von Santa Margarita in Roses. Eine perfekte Gelegenheit für alle, die die Ruhe der maritimen Umgebung mit allen Annehmlichkeiten in greifbarer Nähe genießen möchten.

Die Wohnung verfügt über drei Schlafzimmer – ideal für Familien, Gäste oder als persönliches Arbeitszimmer – sowie über ein komplett ausgestattetes Badezimmer. Die moderne und funktionale offene Küche ist harmonisch in den Wohnbereich integriert, wodurch ein offener und heller Raum entsteht.

Ein besonderes Highlight dieser Immobilie ist die großzügige 8 m² große Terrasse mit freiem Blick auf den Kanal – ideal zum Entspannen, für Mahlzeiten im Freien oder um einfach das maritime Flair zu genießen.

Das Apartment befindet sich in einem Gebäude mit einfachem Zugang, nur wenige Minuten vom Strand entfernt und in der Nähe aller Dienstleistungen: Restaurants, Supermärkte und Wassersportmöglichkeiten. Perfekt als Hauptwohnsitz, Zweitwohnsitz oder als Investition zur Vermietung.

Transaktion	Verkauf
Typ	Appartment
Fläche	65 m^2
Schlafzimmer	3
Badezimmer	1 badezimmer
Terrasse	Fläche
Möbliert	Ja
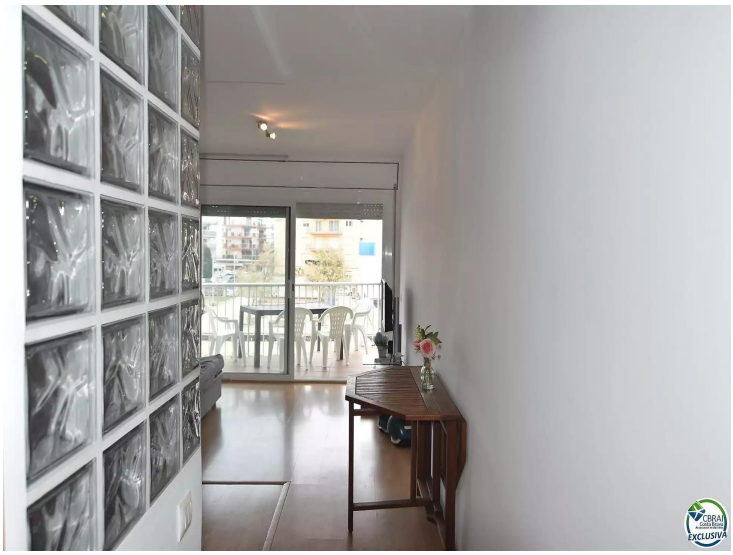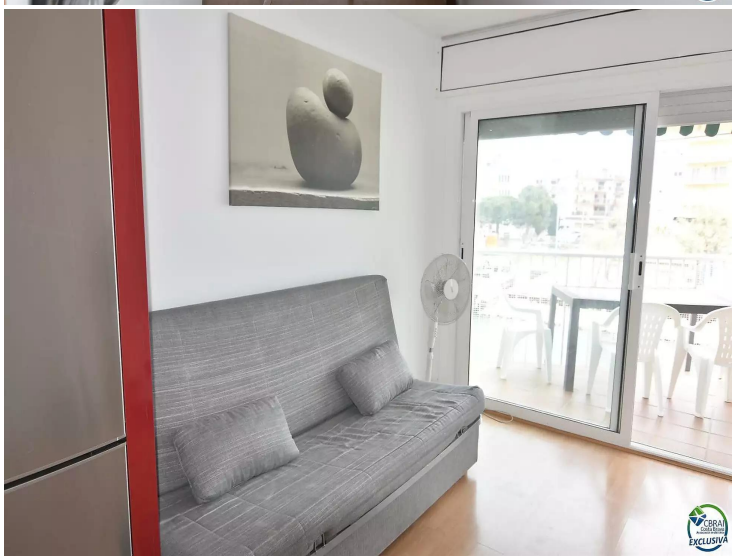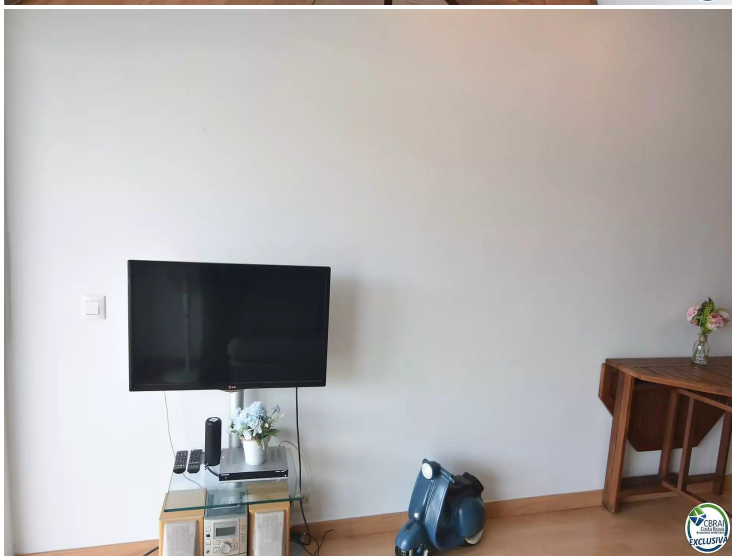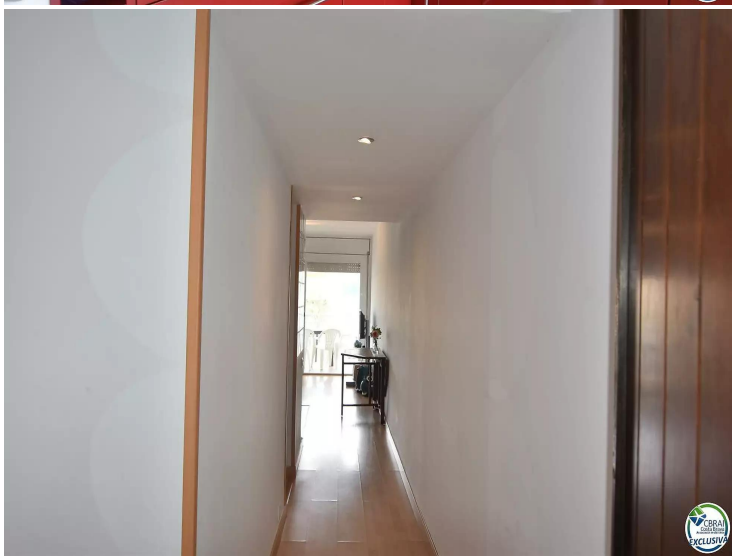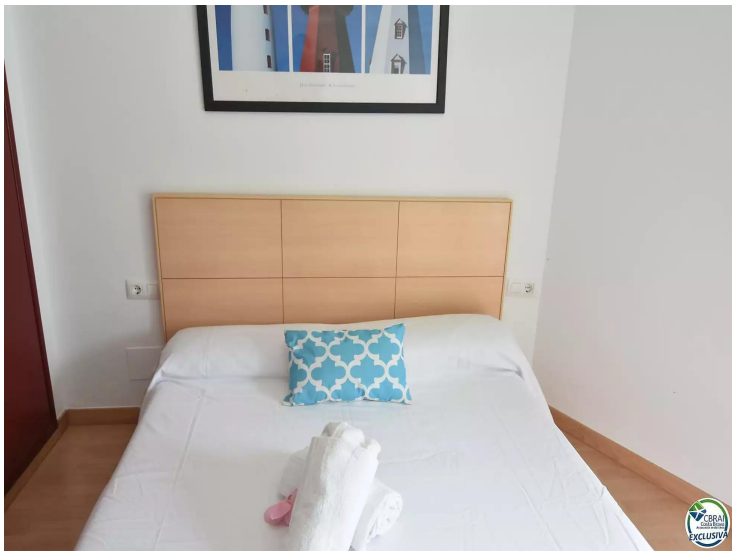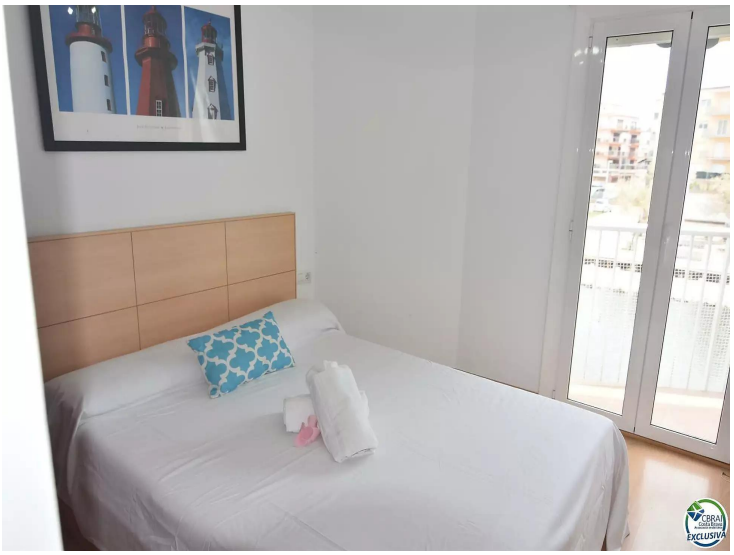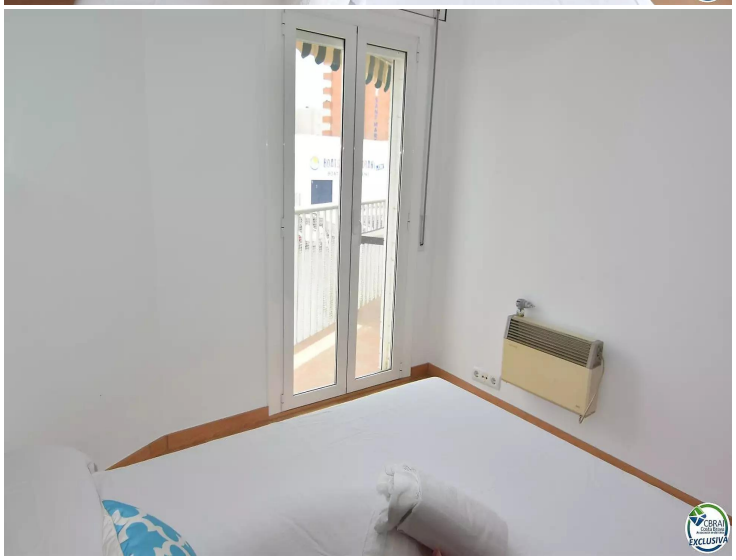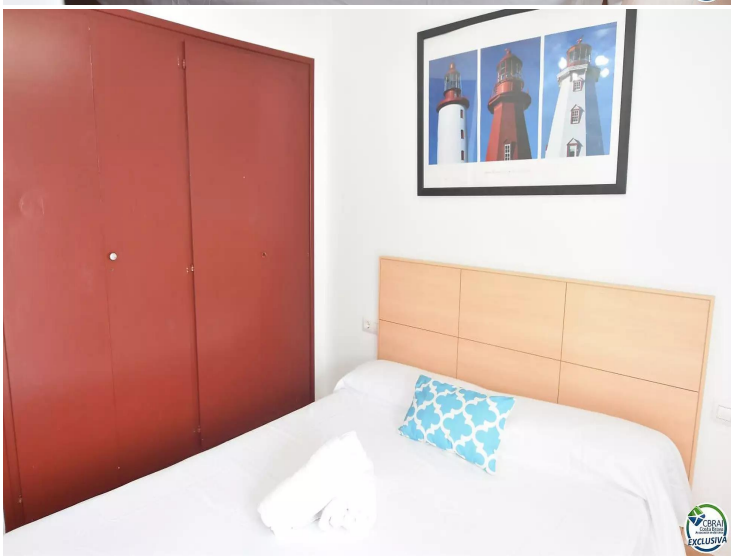
160.000 €