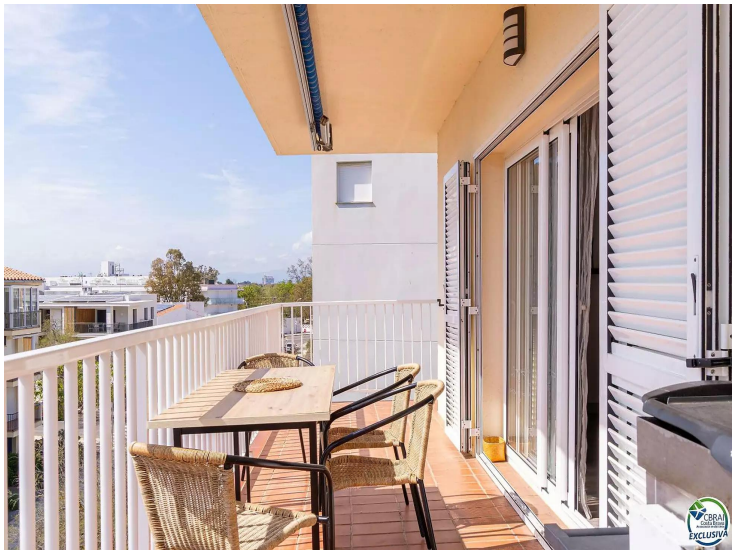

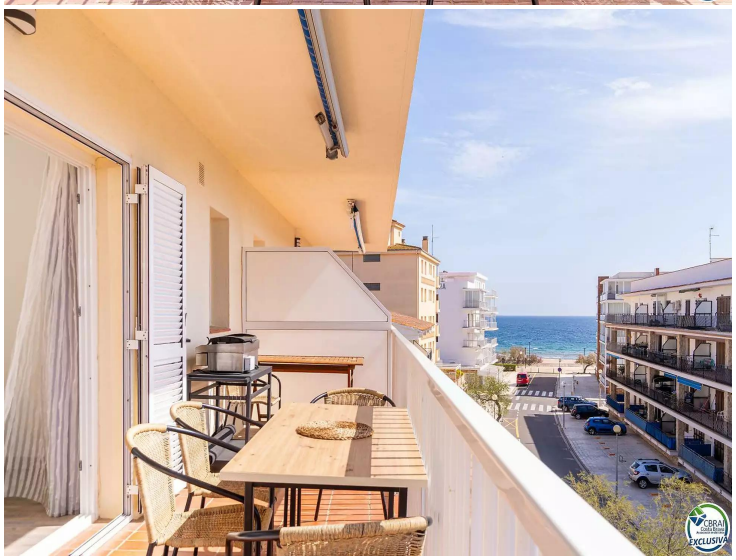

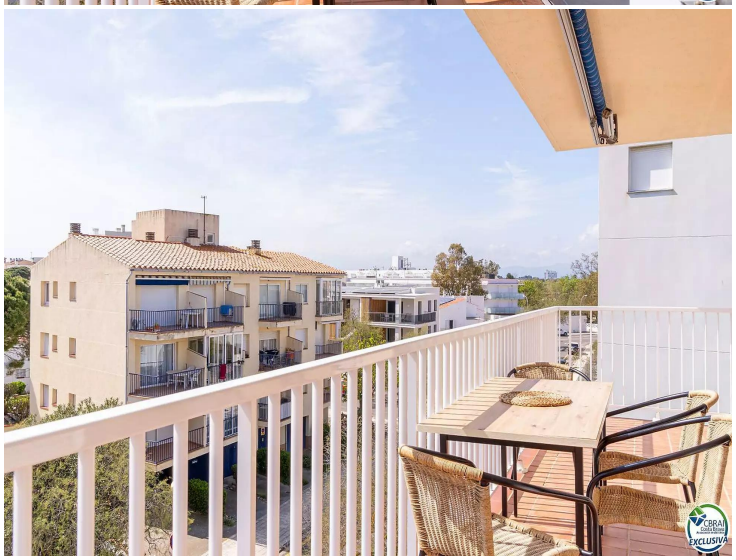

Wunderschöne 2-Zimmer-Wohnung zu verkaufen – Nur 50 Meter vom Strand entfernt

Diese helle und geräumige Wohnung befindet sich nur 50 Meter vom Strand entfernt und bietet eine außergewöhnliche Wohnlage – ideal, um das Meer das ganze Jahr über zu genießen.
Die Wohnung verfügt über zwei große Schlafzimmer, ein modernes Badezimmer, ein separates WC sowie eine voll ausgestattete Küche. Das großzügige und gemütliche Wohnzimmer lädt zum Entspannen ein – perfekt für gemeinsame Stunden mit Familie oder Freunden.
Das Highlight der Wohnung ist die große Terrasse mit seitlichem Meerblick – ideal, um Mahlzeiten zu genießen oder einfach zu relaxen und das angenehme Klima zu nutzen.
Ein privater Stellplatz gehört ebenfalls zur Wohnung – ein großer Vorteil in dieser begehrten Lage.
Verpassen Sie nicht diese einmalige Gelegenheit, eine Immobilie nur wenige Schritte vom Strand entfernt zu erwerben – mit allem Komfort für ein angenehmes Leben.

Transaktion	Verkauf
Typ	Appartment
Fläche	83 m^2
Schlafzimmer	2
Badezimmer	1 badezimmer , 1 toilette
Parking	Ja
Terrasse	Fläche
Klimaanlage	Ja
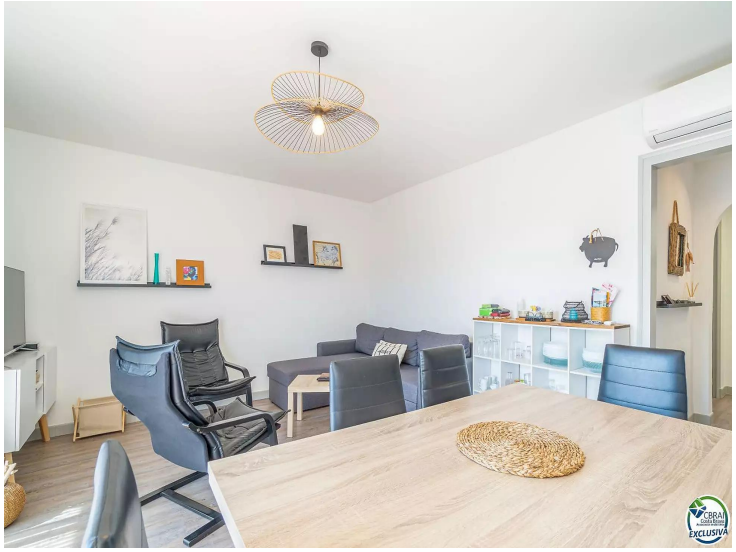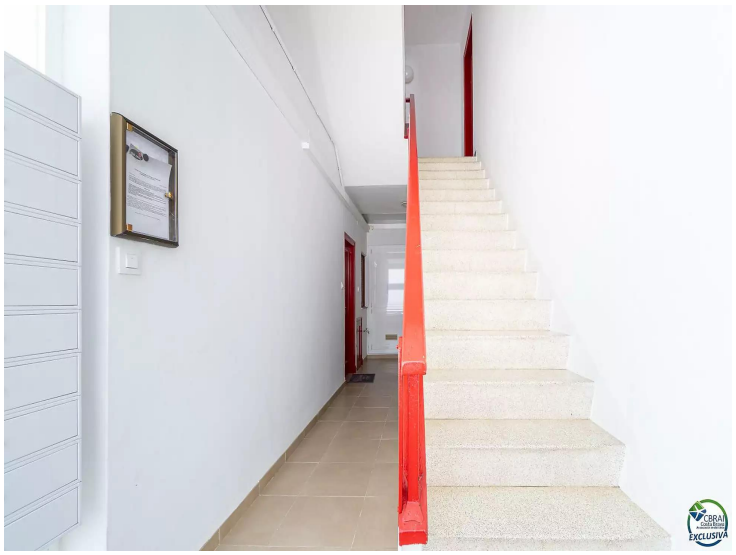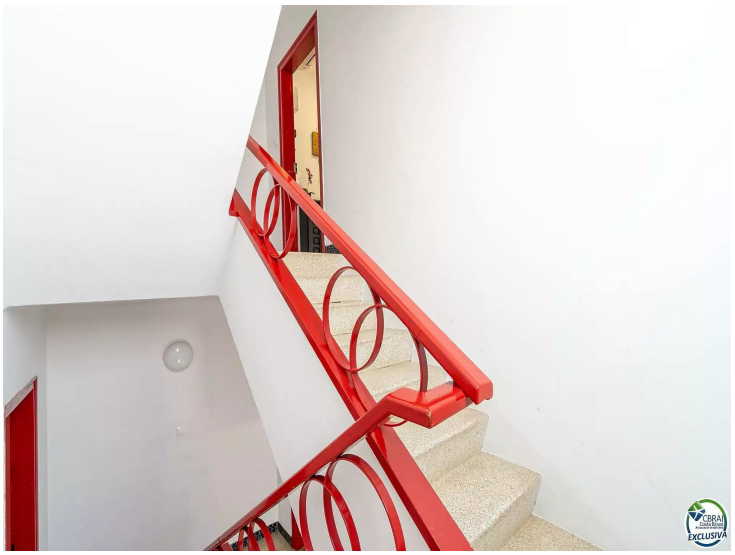
279.000 €