Reihenhaus 86 m² in Roses (Canyelles) in 600 Meter vom Meer

23 Fotos
Beeindruckende renovierte Maisonette mit Meerblick in Canyelles Petites
Diese exklusive, kürzlich renovierte Unterkunft liegt nur wenige Meter vom Strand Canyelles Petites entfernt, in einer der begehrtesten Gegenden der Costa Brava. Das Anwesen erstreckt sich über zwei Etagen und verfügt über zwei helle Schlafzimmer, ein elegantes Badezimmer mit einer Dusche im italienischen Stil und eine voll ausgestattete Küche, ideal, um den mediterranen Lebensstil zu genießen.

Das geräumige Wohn-Esszimmer öffnet sich zu einer 15 m² großen Terrasse, von der aus Sie die spektakuläre Aussicht auf das Meer genießen können, ideal zum Entspannen oder zum Teilen besonderer Momente. Darüber hinaus ist die Immobilie mit Klimaanlage und Heizung ausgestattet, was zu jeder Jahreszeit maximalen Komfort garantiert.

Das Anwesen verfügt über einen Parkplatz, was die Lage in Strandnähe noch komfortabler macht. Als Teil einer Nachbarschaftsgemeinschaft können Sie auch einen Gemeinschaftspool genießen, der sich an sonnigen Tagen ideal für eine Abkühlung eignet.

Es verfügt auch über eine Touristenlizenz, ideal als Investition!

Dies ist der perfekte Ort für diejenigen, die ein Zuhause voller Stil, Ruhe und Nähe zum Meer suchen. Lassen Sie sich diese Gelegenheit nicht entgehen!

Transaktion	Verkauf
Ort	Canyelles
Fläche	65 m^2
Schlafzimmer	2
Badezimmer	1 badezimmer
Parking	Ja
Terrasse	Fläche
Schwimmbad	Ja
Klimaanlage	Ja
Möbliert	Ja
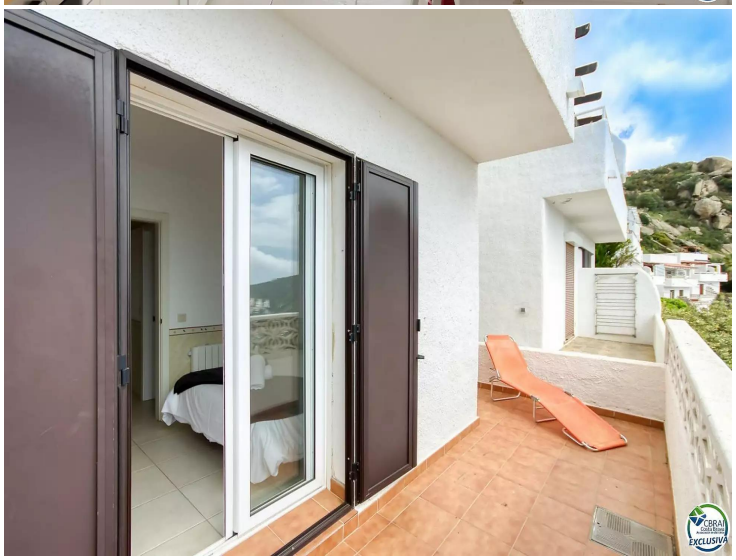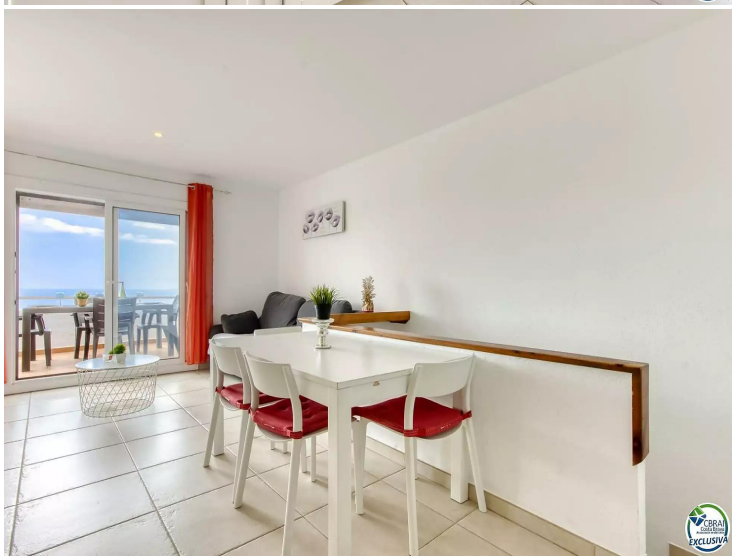
325.000 €