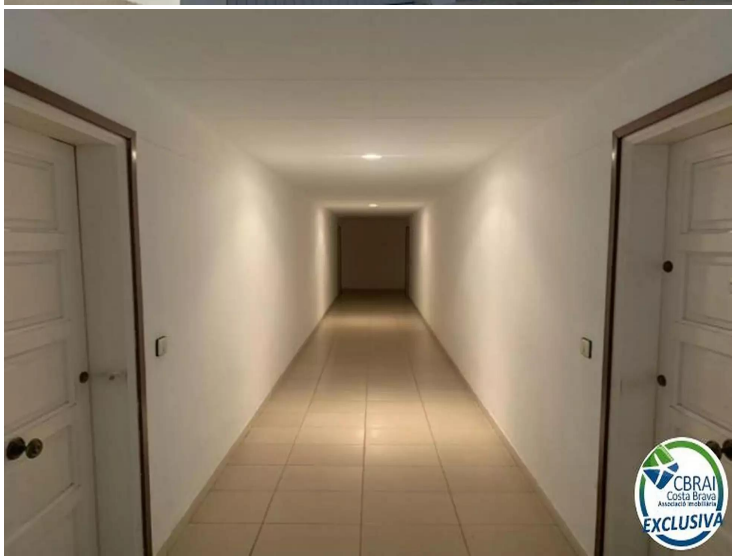

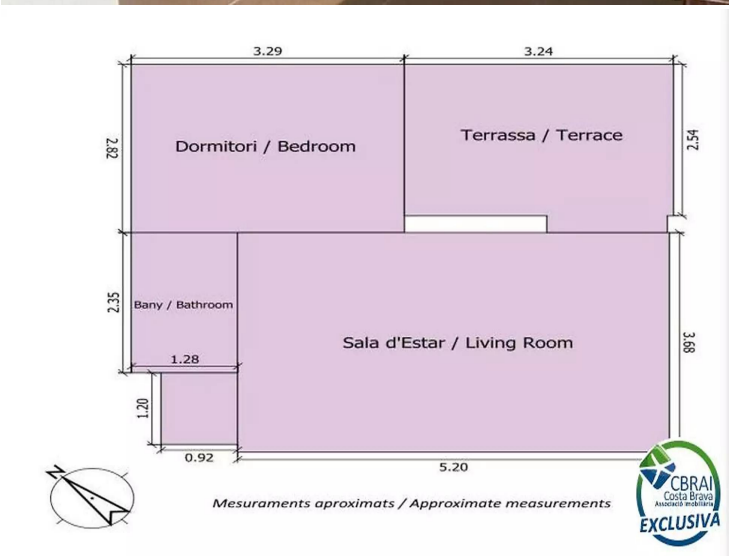

Gemütliche Wohnung in der ruhigen Wohngegend von Santa Margarida

<p>Diese charmante Wohnung befindet sich in einer ruhigen Umgebung, in der Nähe der schiffbaren Kanäle und nur 1500 Meter vom Meer entfernt. Die strategische Lage befindet sich 3500 Meter vom Stadtzentrum von Roses und 7500 Meter von Empuriabrava.</p><p>Die Immobilie verfügt über:</p><p>Ein helles Wohnzimmer mit amerikanischer Küche.</p><p>Eine verglaste Terrasse, ideal für die Nutzung das ganze Jahr über.</p><p>Ein gemütliches Schlafzimmer.</p><p>Ein komplettes Badezimmer mit Badewanne.</p><p>Mit einer bebauten Fläche von 50 m² (41 m² Nutzfläche und 10 m² Terrasse) ist die Wohnung nach Südosten ausgerichtet und bietet hervorragendes natürliches Licht.</p><p>Gelegen im ersten Stock eines Gebäudes mit Aufzug, gibt es außerdem Parkplätze vor dem Gebäude, die zusätzlichen Komfort bieten.</p><p>Die Wohnung wird komplett möbliert verkauft, bereit zum Einzug oder als hervorragende Investitionsmöglichkeit.</p>

Transaktion	Verkauf
Typ	Appartment
Fläche	50 m^2
Schlafzimmer	1
Badezimmer	1 badezimmer
Terrasse	Fläche
Aufzug	Ja
Möbliert	Ja

113.300 €

CBRAI
Costa Brava
EXCLUSIVA

CBRAI
Costa Brava
EXCLUSIVA

CBRAI
Costa Brava
EXCLUSIVA

CBRAI
Costa Brava
EXCLUSIVA

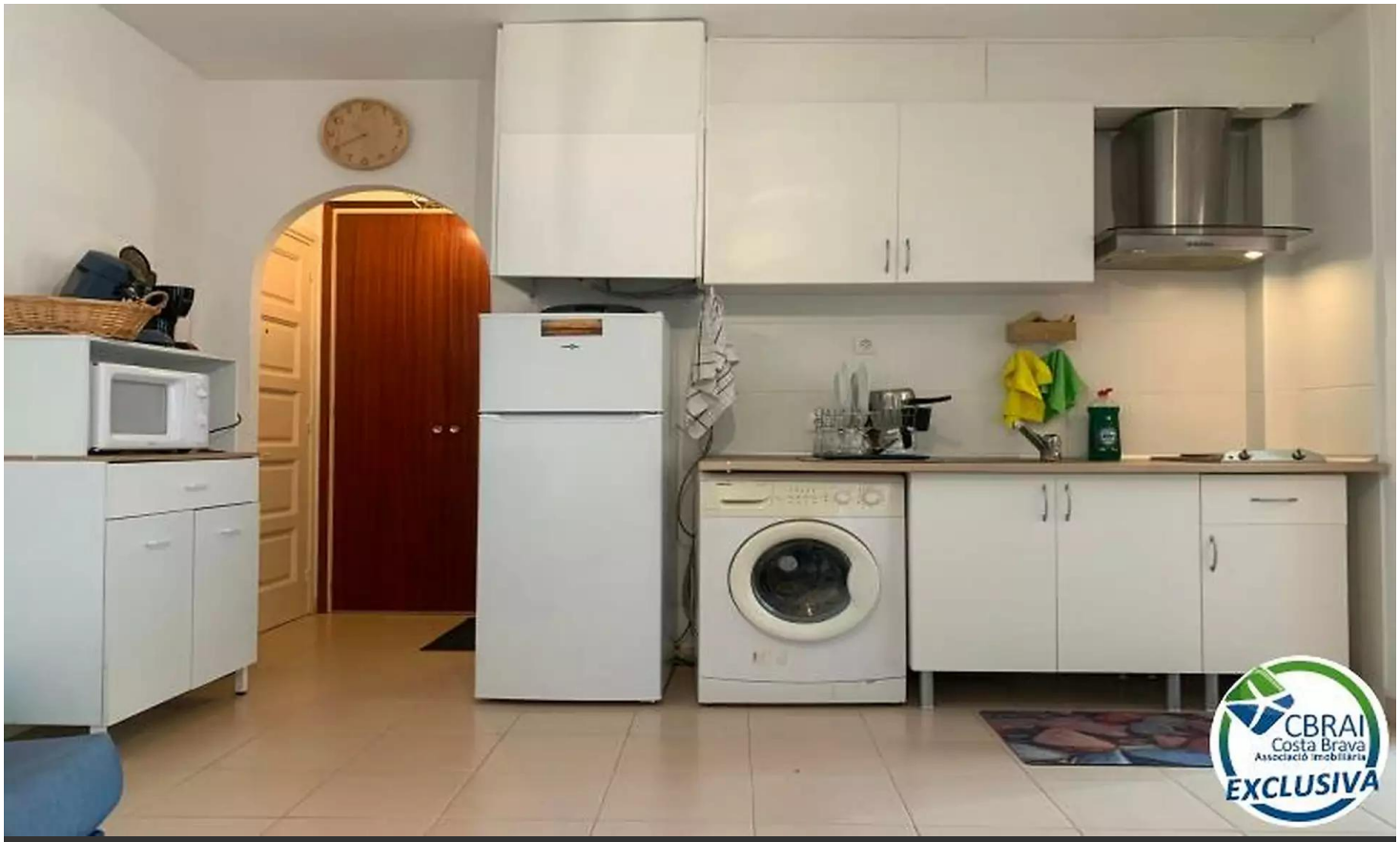
CBRAI
Costa Brava
Associació Immobiliària
EXCLUSIVA

CBRAI
Costa Brava
EXCLUSIVA

CBRAI
Costa Brava
EXCLUSIVA

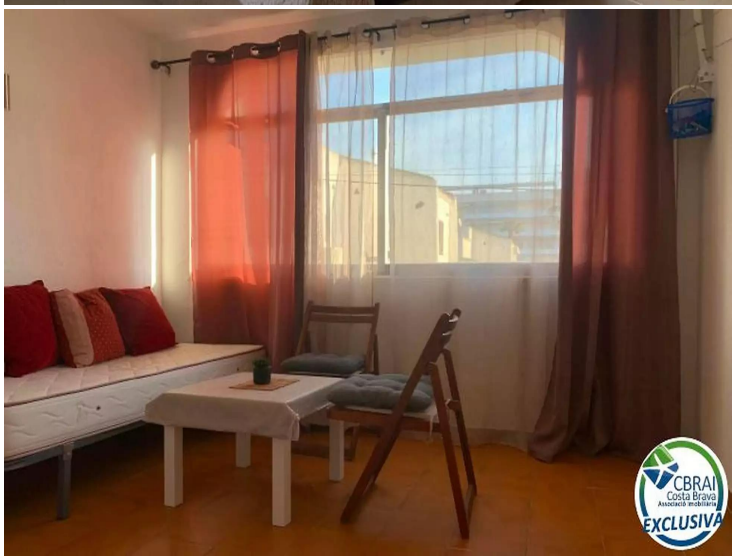
CBRAI
Costa Brava
EXCLUSIVA

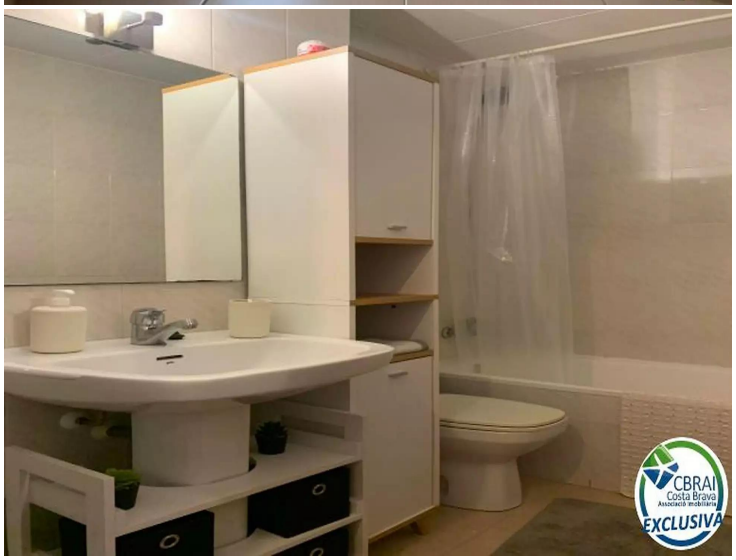
CBRAI
Costa Brava
EXCLUSIVA

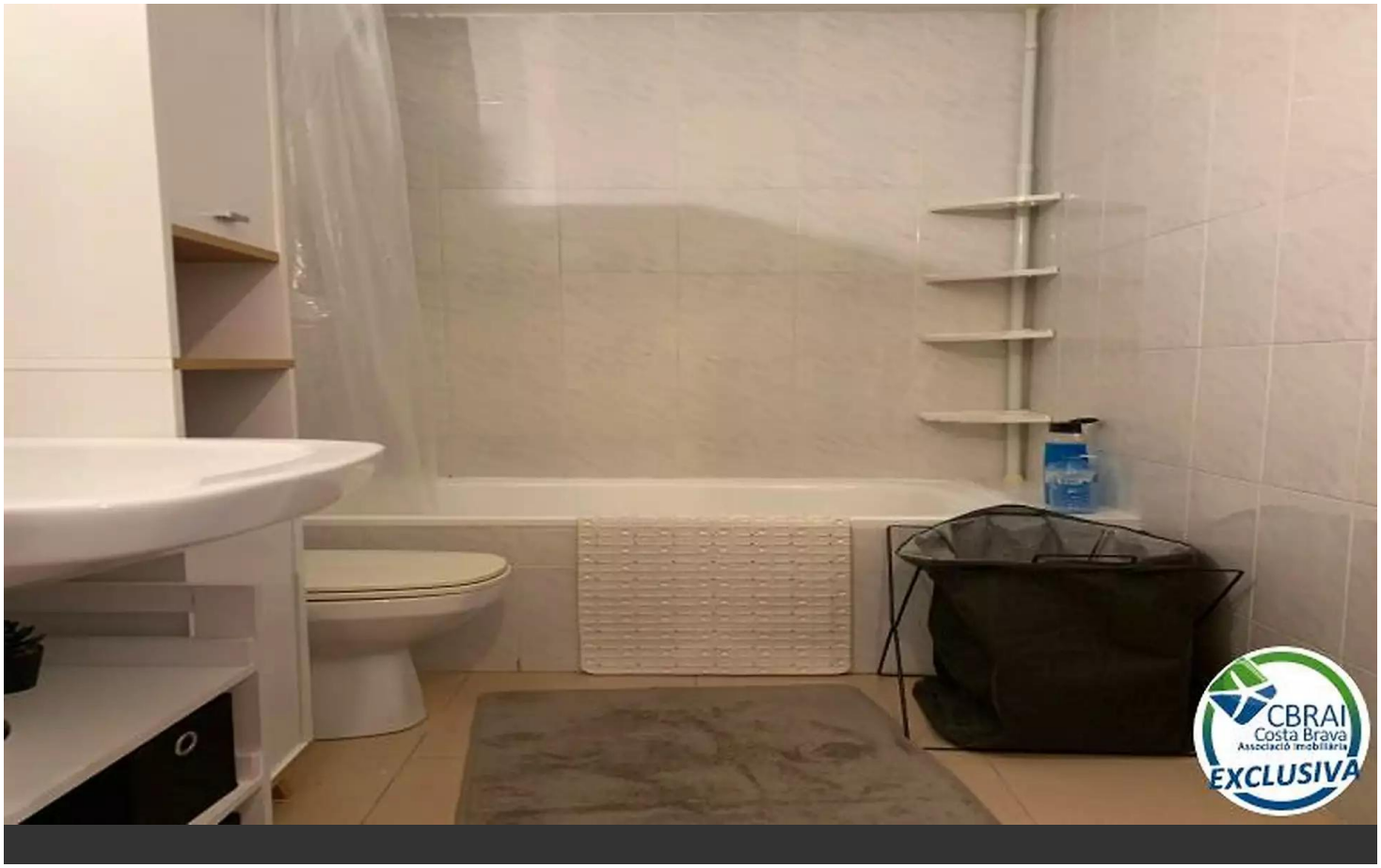
CBRAI
Costa Brava
EXCLUSIVA