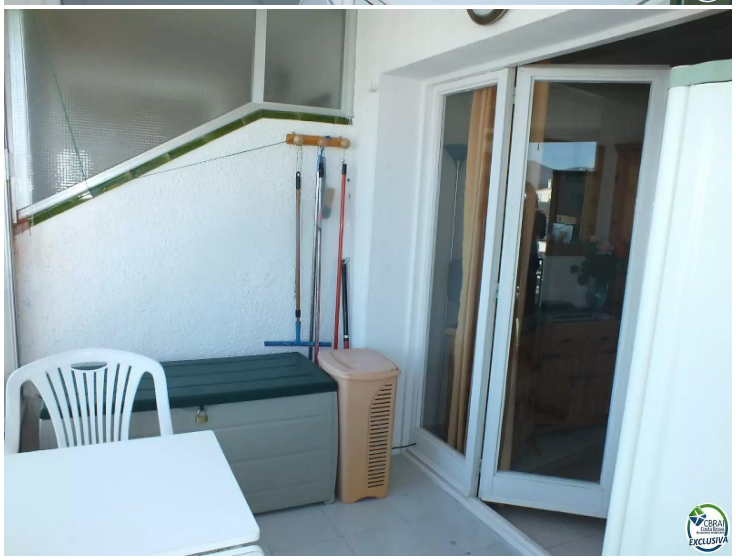

Apartment mit einem Schlafzimmer und Blick auf den Kanal

Entdecken Sie Santa Margarita! Dieses charmante Apartment mit einem Schlafzimmer im zweiten Stock bietet Ihnen komfortables und bequemes Wohnen in der Nähe des Strandes und des geschäftigen Stadtzentrums. Mit 39 m² Nutzfläche ist dieses Apartment ideal für alle, die einen komfortablen und funktionalen Raum suchen. Das Wohnzimmer ist geräumig und hell, perfekt zum Entspannen nach einem Tag am Strand. Die Küche ist gut ausgestattet und das Badezimmer hat eine Dusche. Darüber hinaus steht Ihnen eine geschlossene Terrasse mit freiem Blick auf den Santa Margarita-Kanal zur Verfügung, ideal für Ihre Momente der Entspannung. Tag. Es verfügt über eine Klimaanlage. Privater Parkplatz optional. Touristengenehmigung vorhanden. Lassen Sie sich diese Chance nicht entgehen und besuchen Sie uns!

Transaktion	Verkauf
Typ	Appartment
Fläche	40 m^2
Schlafzimmer	1
Badezimmer	1 badezimmer
Klimaanlage	Ja
Aufzug	Ja
Möbliert	Ja
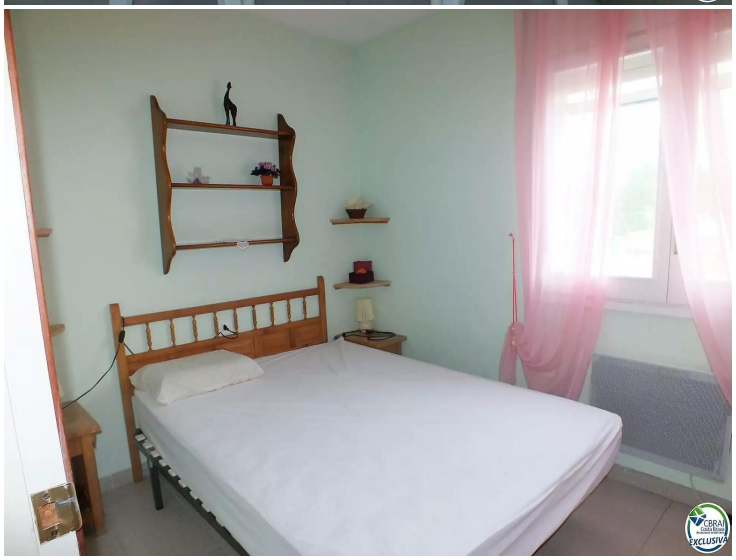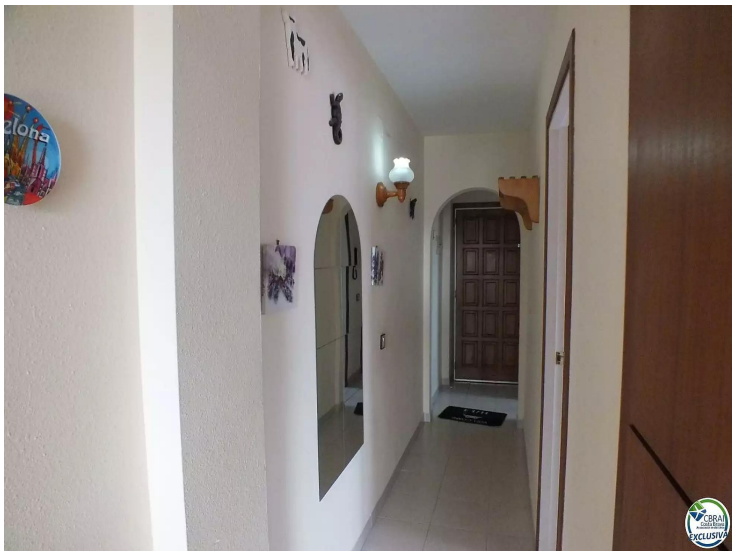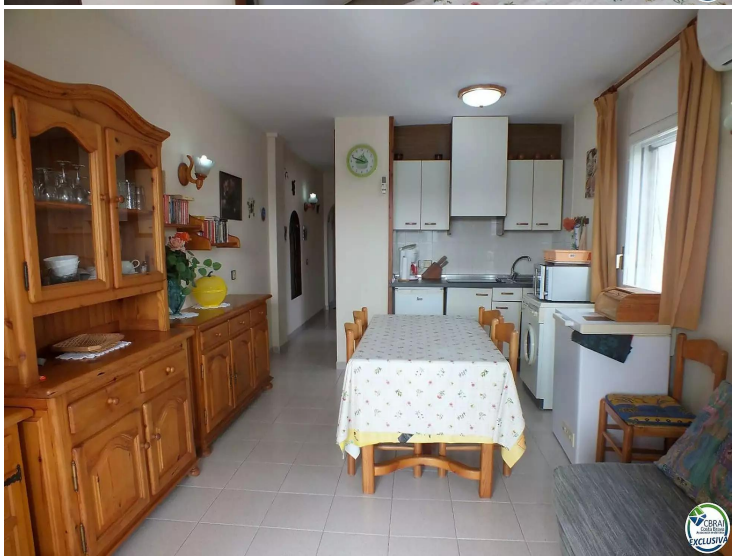
128.000 €