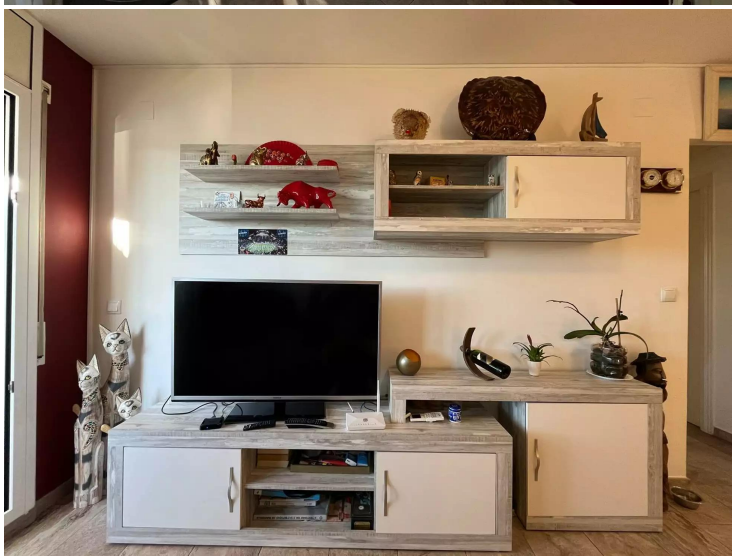

Charmante Wohnung in Empuriabrava, 1 Schlafzimmer, Kanalblick, in Strandnähe, mit Abstellraum. Verpassen Sie es nicht!

Charmante Wohnung in Empuriabrava, 1 Schlafzimmer, Kanalblick und in Strandnähe mit Abstellraum. Verpassen Sie es nicht!

Bezaubernde Wohnung mit Blick auf den Kanal im ersten Stock eines gepflegten Gebäudes. Bestehend aus einem Doppelzimmer mit Zugang zur Terrasse, einer voll ausgestatteten offenen Küche, die ins Wohn- und Esszimmer integriert ist, einem Badezimmer mit Dusche und einem separaten WC. Ausgestattet mit Klimaanlage im Wohnzimmer, einem Deckenventilator, elektrischer Heizung und einem Ventilator im Schlafzimmer. Die große Terrasse bietet einen malerischen Blick auf den Kanal. Ideale Lage in der Nähe des Strandes, Restaurants und Geschäften. Enthält einen Kellerabstellraum.
Möbliert verkauft.

Transaktion	Verkauf
Typ	Appartment
Schlafzimmer	1
Badezimmer	1 badezimmer , 1 toilette
Abstellraum	Fläche
Terrasse	Fläche
Heizung	Ja
Klimaanlage	Ja
Grundstück	42 m^2
Möbliert	Ja

171.000 €

Rebrand

Rebrand

WELCOME