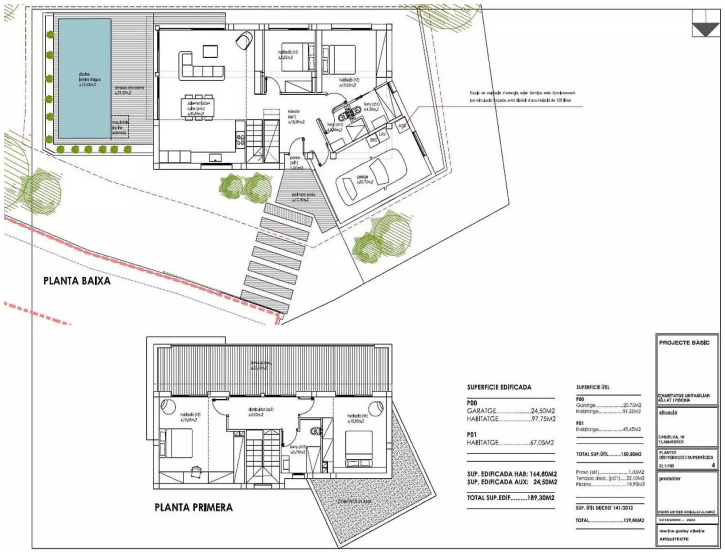

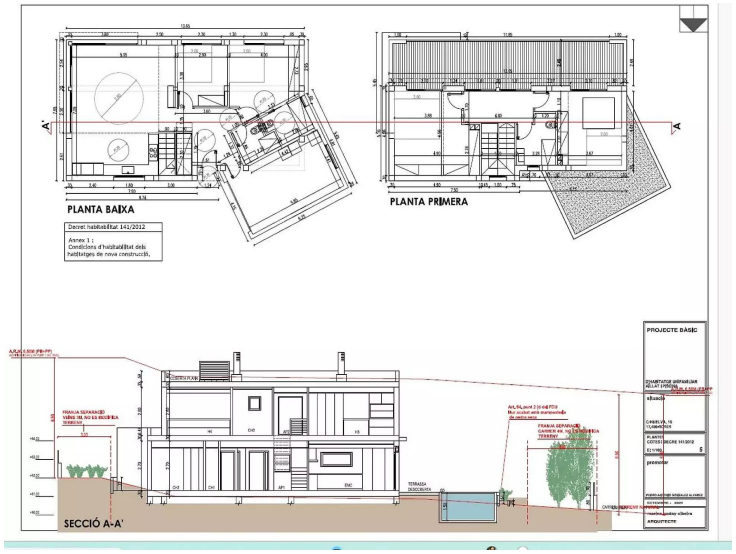

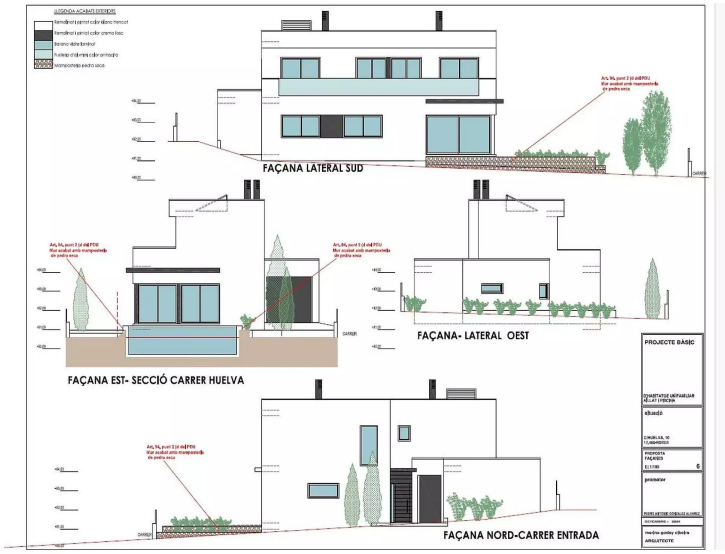

GRUNDSTÜCK VON 510M2 IN MAS FUMATS

Grundstück von 510m² mit einem Grundprojekt für ein Haus mit Garage, Pool, 4 Schlafzimmern und 3 Badezimmern (189m²). Die Baugenehmigung wurde bearbeitet.

Transaktion	Verkauf
Typ	Grundstück
Bauart	Neubau

175.000 €

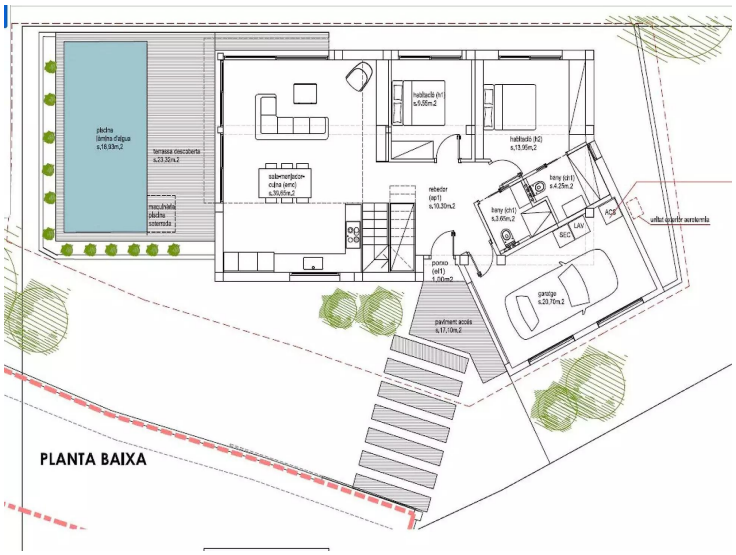
PLANTA BAIXA

terrassa desc.
s.32.10m.2
habitació (h3)
s.19.95m.2
distribuidor (ap2)
s.6.80m.2
habitació (h4)
s.15.95m.2
bany (ch3)
s.5.75m.2
COBERTA PLANA
PLANTA PRIMERA