Komplett renovierte Wohnung 47 qm mitten im Zentrum von Empuriabrava zu verkaufen.

Sehr schöne Ferienwohnung mit Blick auf das Meer, mitten im Centrum und 250 m vom Strand entfernt.

A-2203-EMPURIABRAVA

Sehr schöne renovierte Ferienwohnung im Herzen von Empuriabrava an der Costa Brava zu verkaufen. Sie wurde modern renoviert und hat alle Annehmlichkeiten. Die Küche helle verfügt über einen Backofen und Mikrowelle , integrierter Spülmaschine sowie Kühl und Gefrierkombination. Das weisse Badezimmer hat eine grosse begebare Dusche sowie viel Platz für eine Waschmaschine. er Salon hat 2 Fenster zur Südseite wo viel Licht hinen dringt mit Blick auf die Bucht von Rosas und das Meer. Das Schlafzimmer mit dem Doppelbett ist grosszügig und liegt auch auf der Südseite. Extras: Klimaanlage und Aufzug im Haus sowie Videoüberwachung. Gerne können Sie einen Termin mit uns vereinbaren.

Transaktion	Verkauf
Typ	Appartment
Fläche	47 m^2
Schlafzimmer	1
Badezimmer	1 badezimmer , 1 toilette
Waschbereich	Ja
Heizung	Ja
Klimaanlage	Ja
Grundstück	47 m^2
Aufzug	Ja
Möbliert	Ja
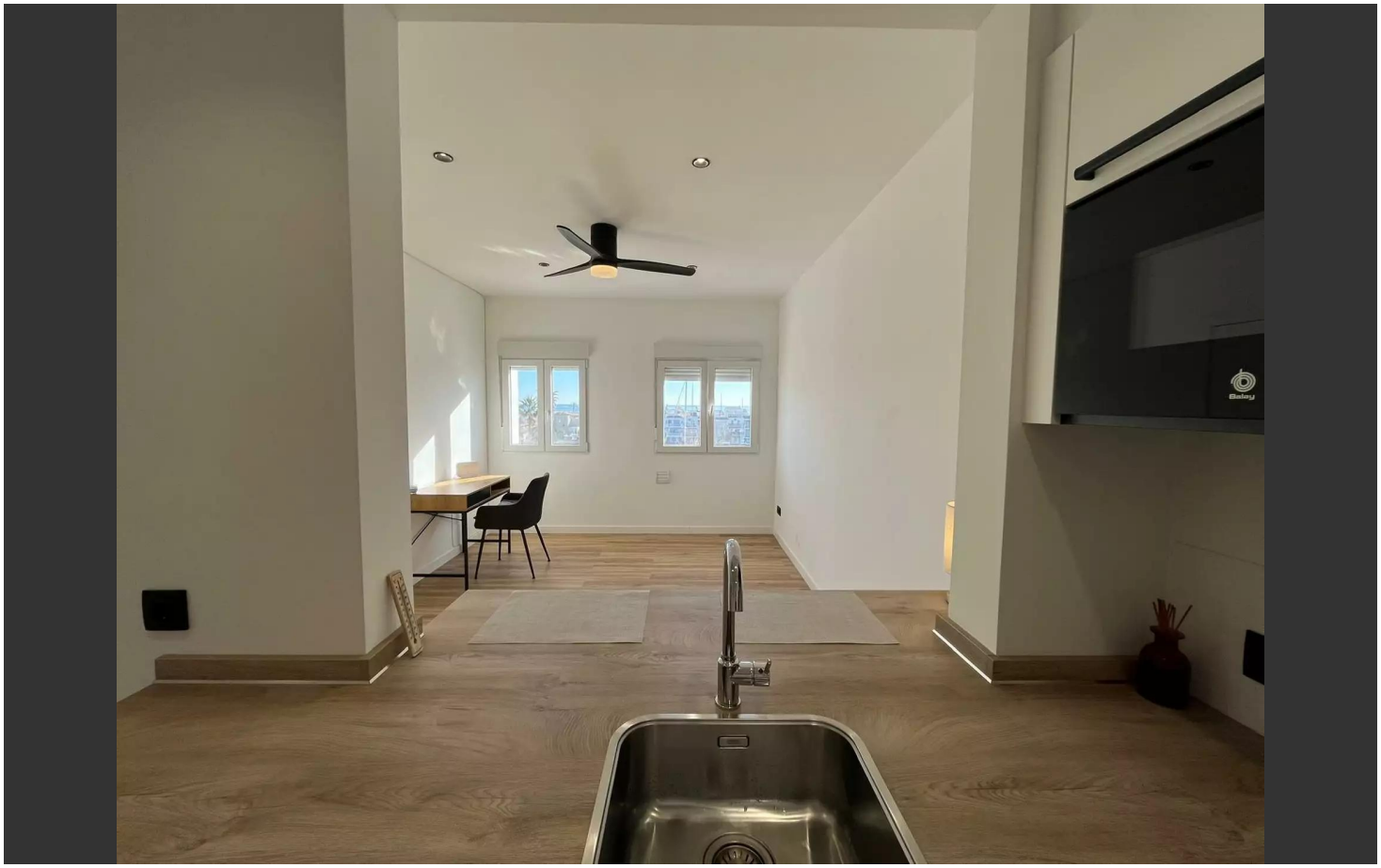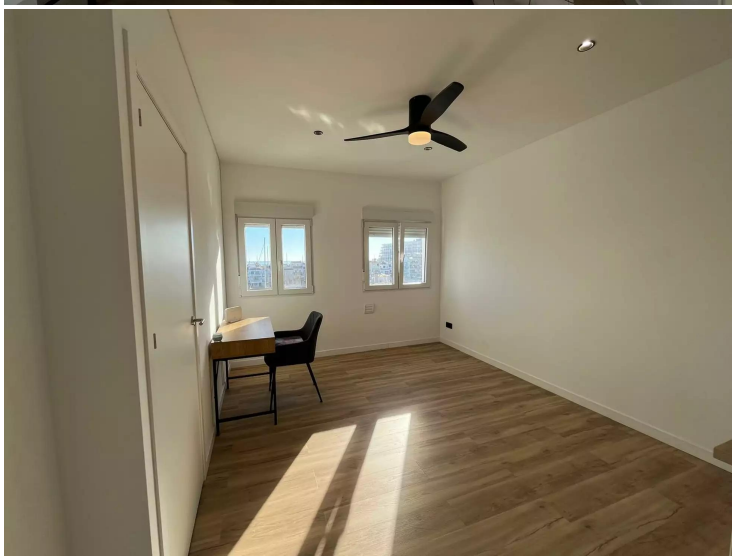
158.000 €