BELLE PROPERTY Inmobiliaria

ref. 2197

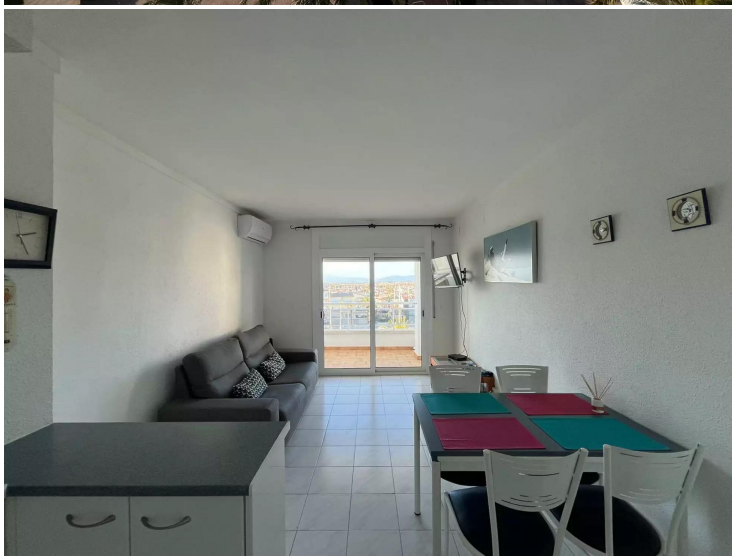

Helle Wohnung mit herrlichem Blick auf den Yachthafen von Empuriabrava

Exquisite Wohnung im Wohngebiet Port Nautique in Empuriabrava. Diese Wohnung befindet sich im 5. Stock eines tadellos gepflegten Gebäudes und profitiert von einer idealen Lage in der Nähe des Strandes, von Geschäften und einem Supermarkt.
Es bietet eine offene Küche im Wohn- und Esszimmer, die alle auf eine herrliche Terrasse mit atemberaubender Aussicht auf den Kanal führen. Zusätzlich verfügt es über ein Schlafzimmer mit Kleiderschrank und ein Badezimmer mit Badewanne.
Ausgestattet mit hochwertigen Annehmlichkeiten wie einer umschaltbaren Klimaanlage und doppelt verglasten Aluminiumfenstern wird Sie dieses Apartment verführen.

Transaktion	Verkauf
Typ	Appartment
Fläche	37 m^2
Schlafzimmer	1
Badezimmer	1 badezimmer
Terrasse	Fläche
Klimaanlage	Ja
Aufzug	Ja
Möbliert	Ja
Kanal	Ja

160.000 €

Belle Property, Avda Joan Carles I, 10 Local 2, 17487 Empuriabrava - Girona Tel. +34 972 450 905 www.belle-property.com info@belle-property.com Aicat:5456

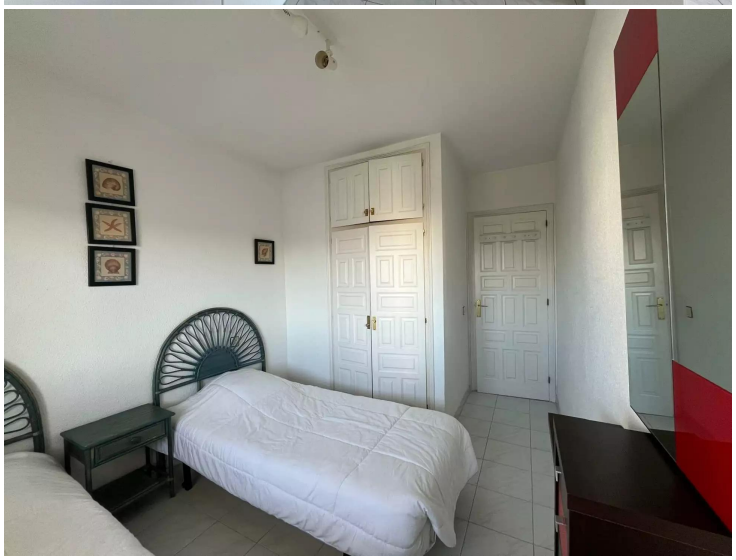
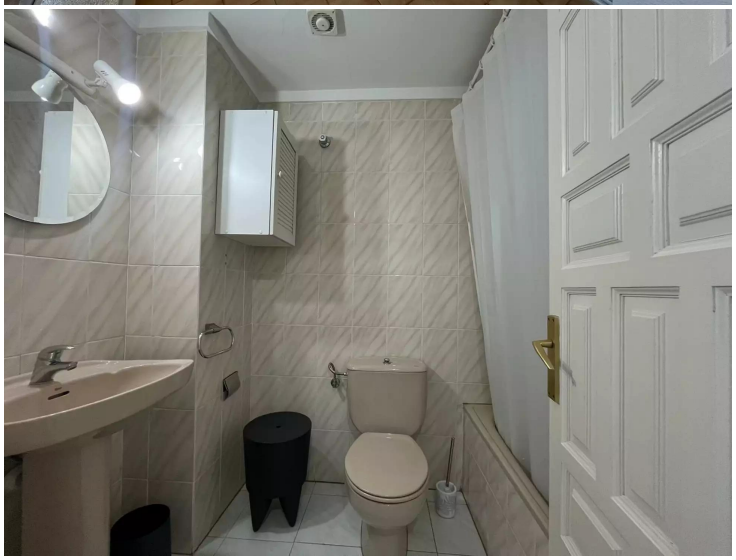
BAXI