Projekt: Grundstück mit einem modernen Haus mit 3 Schlafzimmern

Projekt: Grundstück + Modernes Haus präsentiert einen großzügigen und lichtdurchfluteten Wohnbereich, bestehend aus einem geräumigen Wohnzimmer, einer offenen Küche mit einer stilvollen Insel, praktischen Gästetoiletten und einem luxuriösen Schlafzimmer mit Bad im Erdgeschoss. Im ersten Stock gibt es eine Suite mit wahlweise Bad oder Ankleidezimmer, ein zusätzliches Schlafzimmer und ein Gemeinschaftsbad.

Draußen erwartet Sie ein atemberaubender Garten, der die Möglichkeit bietet, Ihre eigene Oase zu schaffen, mit der Möglichkeit, einen Swimmingpool oder Whirlpool zu installieren. Die Terrasse bietet den perfekten Rahmen für Grillabende im Freien, während eine praktische Garage und ein Parkplatz das Ensemble vervollständigen.

Transaktion	Verkauf
Fläche	165 m^2
Schlafzimmer	3
Badezimmer	3 badezimmer , 1 toilette
Parking	Ja
Garage	Ja
Schwimmbad	Ja
Klimaanlage	Ja
Grundstück	470

500.000 €

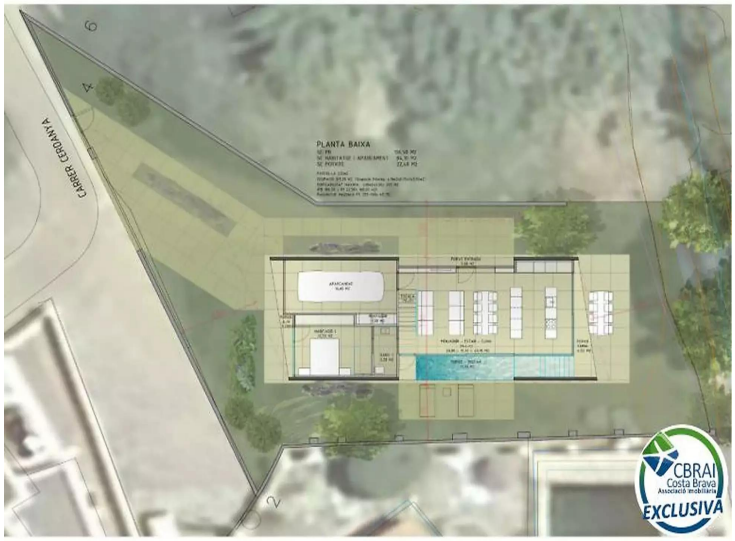
CARRER CERDANYA
PLANTA BAIXA
CBRAI Costa Brava Associació Immobiliària
EXCLUSIVA

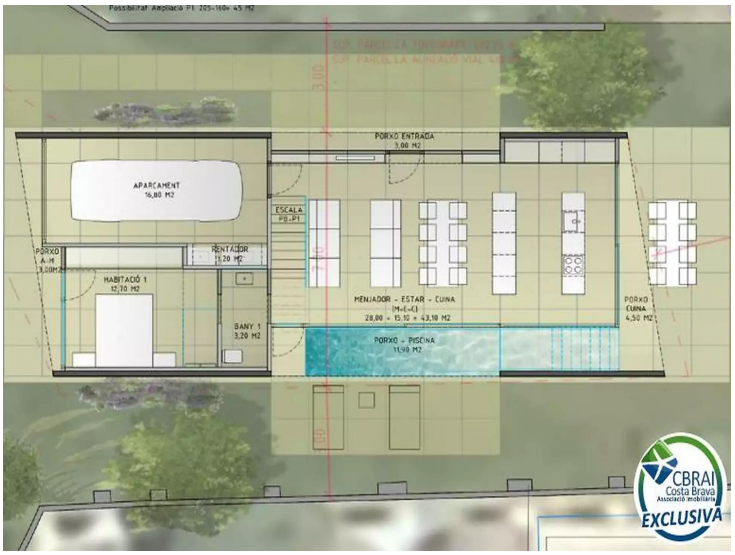
PORXO ENTRADA 3,00 M2
APARCAMENT 16,80 M2
ESCALA PB-P1
PORXO A-M 3,00M2
RENTADOR 11,20 M2
HABITACIÓ 1 12,70 M2
BANY 1 3,20 M2
MENJADOR - ESTAR - CUINA (M-C-C) 28,00 + 15,10 + 43,10 M2
PORXO - PISCINA 11,90 M2
PORXO CUINA 4,50 M2
CBRAI Costa Brava Associació Immobiliària
EXCLUSIVA

CARRER CERDANYA
PLANTA PRIMERA
CBRAI Costa Brava Associació Immobiliària
EXCLUSIVA

BANY 2 2,50 M2
HABITACIÓ 2 12,20 M2
TERRASSA NORD-OEST 35,00 M2
PORXO E-D 5,70 M2
ESCALA PB-P1
ESCALA DISTRIB. 8,80 M2
PORXO H2-H3 5,70 M2
TERRASSA SUD-EST 18,00 M2
HABITACIÓ 3 12,20 M2
CBRAI Costa Brava Associació Immobiliària
EXCLUSIVA