Verkauf von emblematischem Haus in Santa Margarita, Roses.

Es steht wieder eines dieser beliebten Häuser der ersten Generation zum Verkauf.
Ein Haus, das sich noch so ziemlich im ursprünglichen Zustand befindet, das jedoch stets mit Liebe gepflegt wurde, und das spürt man.
Man erreicht das Haus über seine große Terrasse, umgeben von schön anzusehenden Pflanzen. Man tritt ein in ein erstes helles Wohnzimmer, von welchem man den Blick auf die schöne Terrasse genießt. Von hier gelangt man in ein weiteres Wohnesszimmer mit angrenzender amerikanischer Küche.
Der romantische Innenhof mit Steinbänken und Weinpflanzen lässt genug Licht auch in diesen Wohnraum.
Von hier führt ein Korridor zu den beiden Doppelschlafzimmern und dem Einzelschlafzimmer, alle mit praktischen Einbauschränken ausgestattet, und zum Duschbad. Im Innenhof befindet sich eine weitere Dusche mit warmen und kaltem Wasser.
Die Fassade ist 2023 komplett saniert und gestrichen worden. Das Dach wird regelmäßig gewartet.
Das Haus wird komplett möbliert verkauft. Es ist kein modernes Haus, wer ein gemütliches Ferienhaus mit Charme sucht, mit dem Hauch von Vintage, gepflegt, geliebt, der kann hier sofort einziehen und muss nur seinen Koffer mitbringen.
Wer den neuesten Stand schätzt, wird das Haus aktualisieren müssen, die Größe und Aufteilung bietet viele Möglichkeiten. Nähere Infos vor Ort.

Transaktion	Verkauf
Fläche	94 m^2
Schlafzimmer	3
Badezimmer	1 badezimmer
Klimaanlage	Ja
Möbliert	Ja
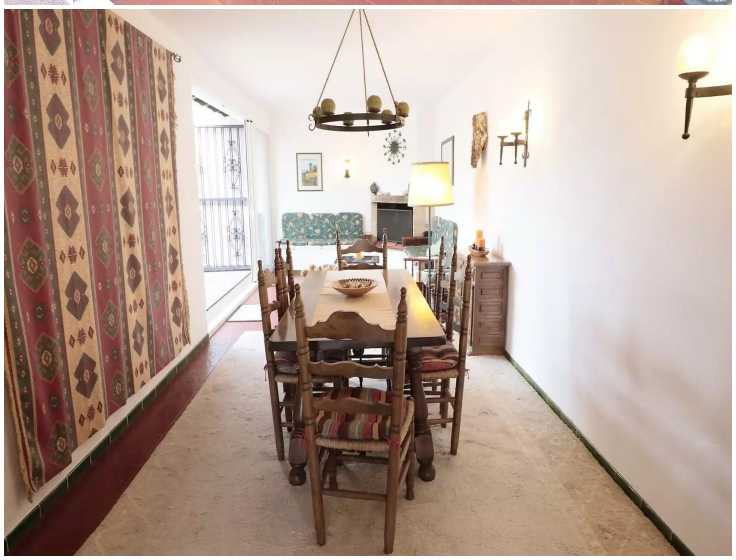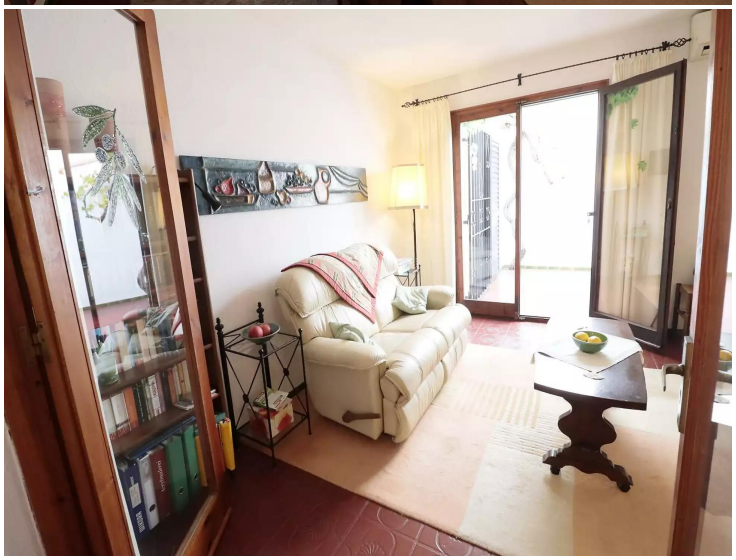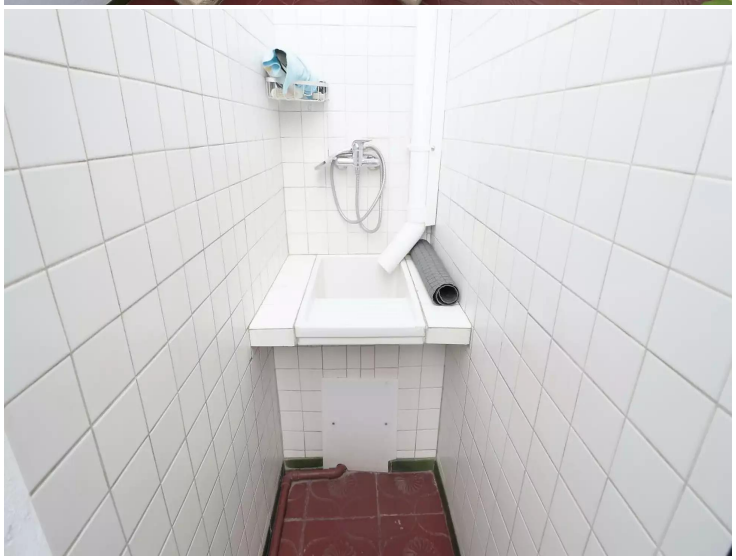
260.000 €