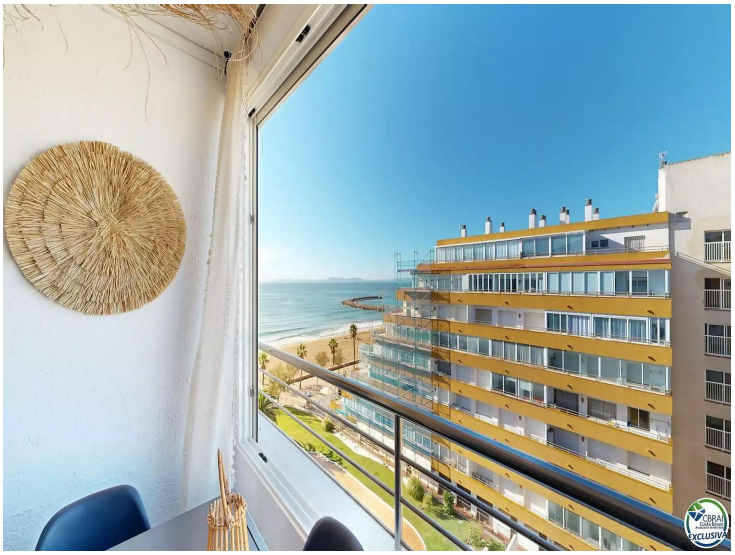

Gemütliches Penthouse in erster Linie mit Touristenlizenz!

Genießen Sie erholsame Tage in dieser hellen, modernen Ferienwohnung in Santa Margarita mit einem großzügigen Schlafzimmer und Klimaanlage.
Die Einbauküche ist voll ausgestattet und lädt zum Kochen ein, während der verglaste Balkon, der in den Wohnraum integriert ist, eine herrliche Aussicht auf das Meer bietet. Das renovierte Badezimmer erstrahlt in aktuellen Farben und sorgt für zusätzlichen Komfort.

Die Ferienwohnung befindet sich direkt am Strand, nur 50 Meter entfernt, in einer gepflegten Ferienresidenz mit Gemeinschaftspool und Rasenfläche.

Einkaufsmöglichkeiten und Restaurants befinden sich in unmittelbarer Nähe. Perfekt für einen entspannten Urlaub!

Ebenfalls eine hervorragende Investition um die Wohnung das ganze Jahr über an Touristen zu vermieten. Eine gute Auslastung bei diesem Blick und der Lage ist garaniert!

Transaktion	Verkauf
Typ	Appartment
Fläche	39 m^2
Schlafzimmer	1
Badezimmer	1 badezimmer
Schwimmbad	Ja
Klimaanlage	Ja
Aufzug	Ja
Möbliert	Ja
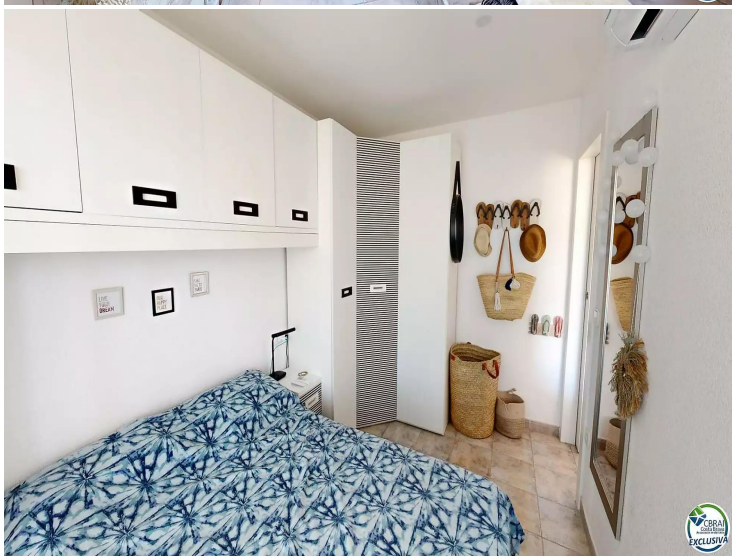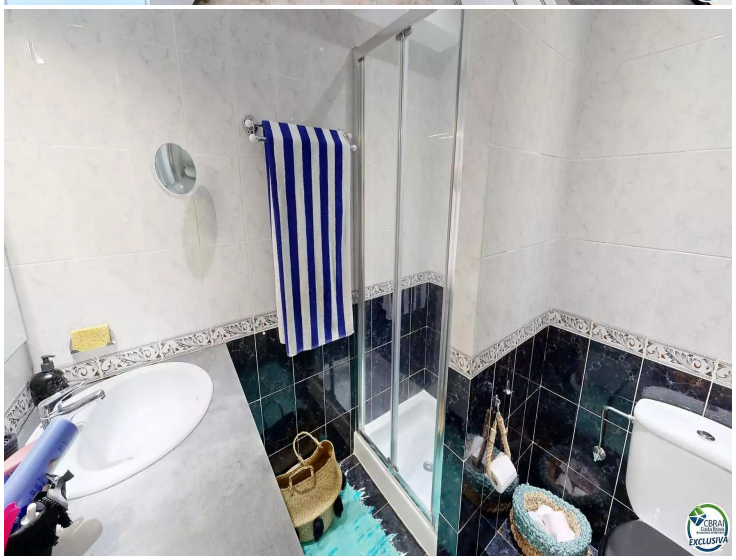
189.000 €