



Eins der LETZTEN verfügbaren Grundstücke in Can Isaac-Palau Saverdera zu verkaufen,

mit einer Größe von über 800m², genügend Gefälle, um eine herrliche Sicht zu genießen, doch ohne viele Treppen bauen zu müssen.

Ein Haus zu bauen nach eigenem Geschmack und eigenen Bedürfnissen, das ist etwas, was sich nicht oft im Leben wiederholt, dafür bieten wir Ihnen den idealen Ort: In der renommierten Wohnsiedlung Can Isaac - Palau Saverdera, sehr geschätzt wegen der dort herrschenden himmlischen Ruhe, selbst in der Hochsaison, in Meeresnähe, unweit von Roses, Empuriabrava und Figueres. Hier ist die hochwertige Lebensqualität garantiert, umgeben von Naturparks, beeindruckender Landschaft, ein idealer Ort, um wieder Kraft zu tanken, zu entspannen. Sind Sie anspruchsvoll? Nicht mit wenig zufrieden? Wir verfügen über ein Projekt für den Bau eines Einfamilienhauses mit Swimmingpool.

?

Dann sind sie hier richtig! Wir stehen für weitere Infos zur Verfügung.

Transaktion	Verkauf
Typ	Grundstück
Bauart	Neubau

198.000 €



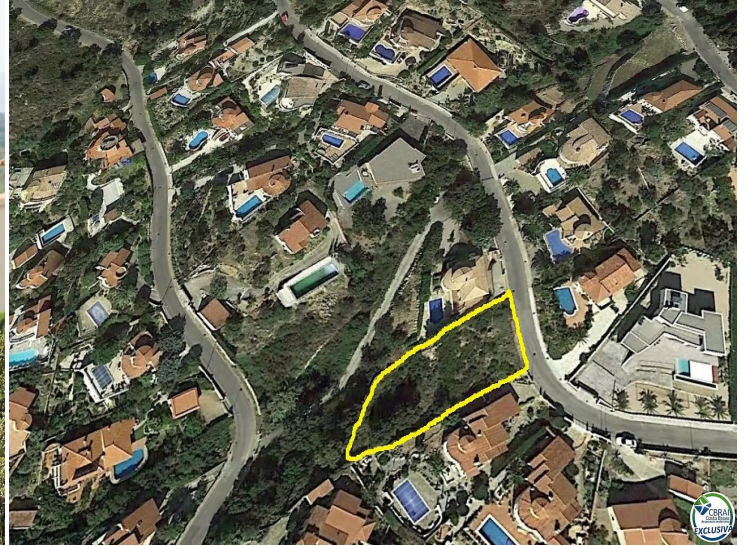



DATOS DESCRIPTIVOS DEL INMUEBLE

Referencia catastral 1248208EG1814N0001TU 

Localización CL BELGICA-UR.CAN ISAC 164 Suelo
17495 PALAU-SAVERDERA (GIRONA)

Clase Urbano

Uso principal Suelo sin edif.

PARCELA CATASTRAL

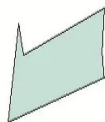

Localización CL BELGICA-UR.CAN ISAC 164
PALAU-SAVERDERA (GIRONA)

Superficie gráfica 846 m²

