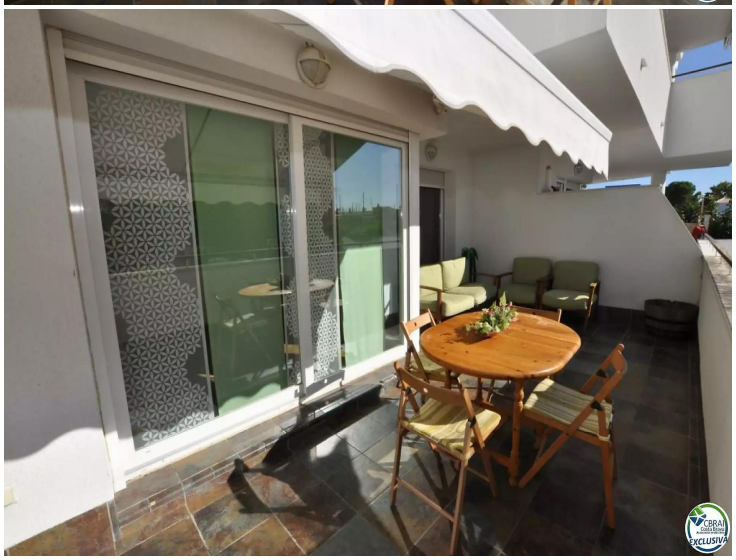

## Schönes Erdgeschoss mit Parkplatz.

Wir bieten Ihnen dieses schöne Erdgeschoss in einer Wohnanlage mit Gemeinschaftspool und -garten an.
Es ist aufgeteilt in ein Doppelzimmer mit Einbauschrank, ein komplettes Badezimmer mit Badewanne, eine offene Küche, die zum Wohnzimmer führt und Zugang zu einer großen Terrasse bietet.
Die Terrasse hat eine Gesamtfläche von 20 m² (ein überdachter Teil (8 m²) und ein weiterer nicht überdachter Teil (12 m²)) mit Blick auf den Pool.
Es wird mit einem Außenparkplatz (12 m²) verkauft.
Es liegt nur 1,6 km vom herrlichen Strand Santa Margarita und der Promenade von Roses entfernt.
Es liegt auch ganz in der Nähe mehrerer Supermärkte und des Zentrums von Santa Margarita.
Eine sehr gute Investition als Zweitwohnsitz oder um Gewinn zu machen, da es eine Touristenlizenznummer hat.
Zögern Sie nicht, uns für weitere Informationen zu kontaktieren!

| | |
|---|---|
| Transaktion | Verkauf |
| Typ | Appartment |
| Fläche | 46 $m^2$ |
| Schlafzimmer | 1 |
| Badezimmer | 1 badezimmer |
| Parking | Ja |
| Terrasse | Fläche |
| Schwimmbad | Ja |
| Aufzug | Ja |
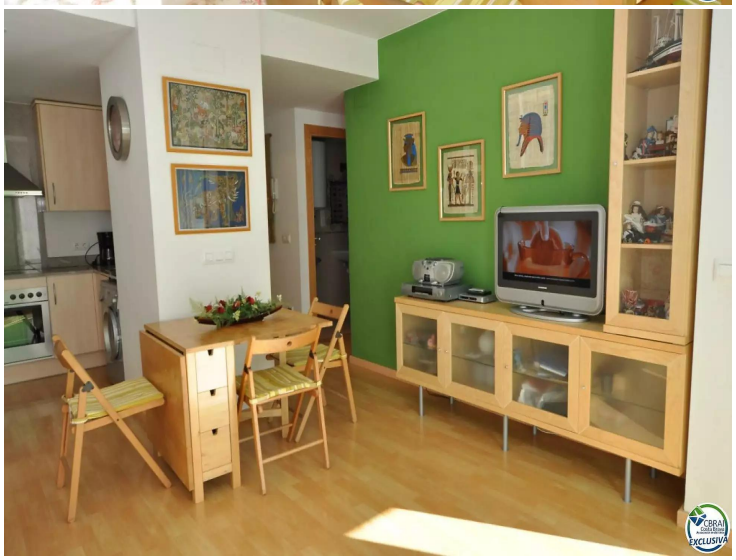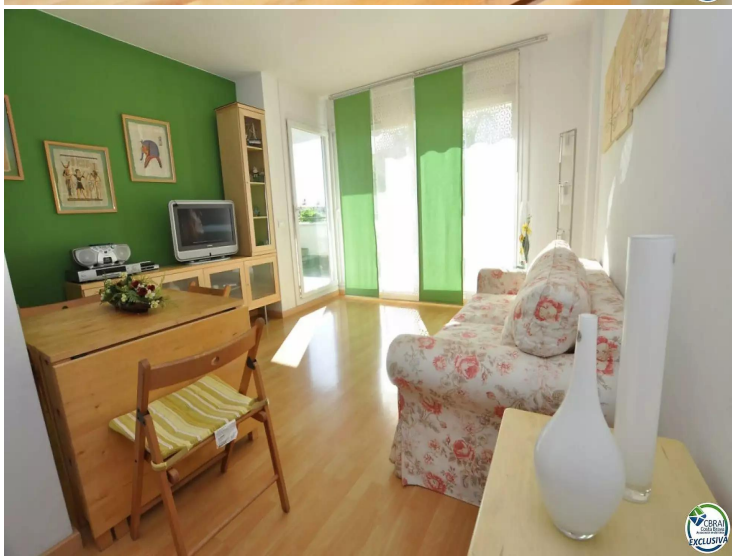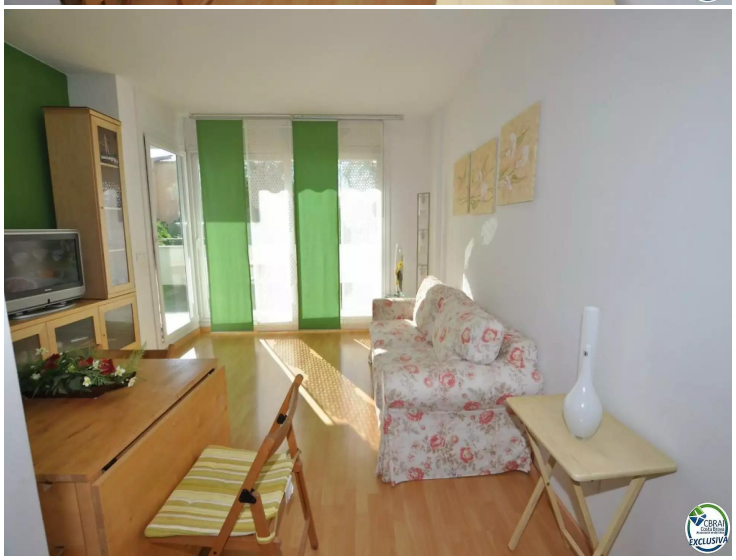
165.000 €