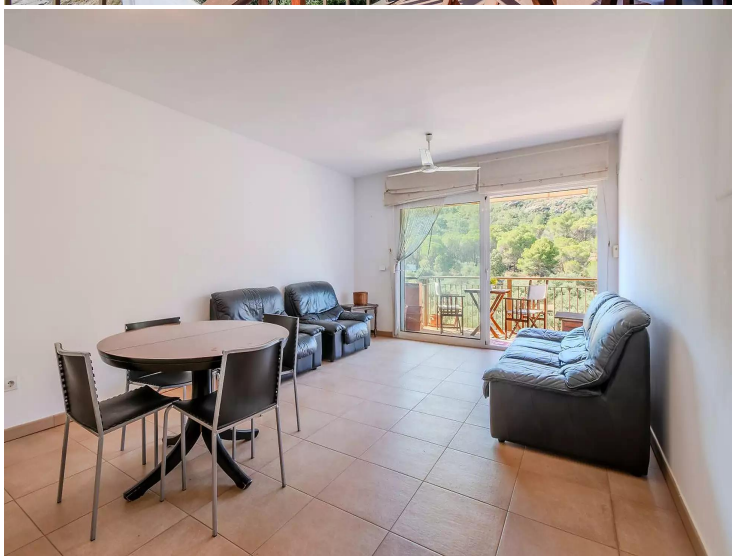

SONNIGE WOHNUNG BEREIT ZUM EINZUG!

Große Wohnung in der ruhigen Gegend von Mas Oliva, in der Nähe der jahrhundertealten Pinie und mehrerer Wanderwege sowie des Weges zum berühmten und bekannten Pico del Aguila. Der Strand ist 1,2 km entfernt.

Wenn Sie denken, dass der Weg zum Strand sehr weit ist, sage ich Ihnen, dass es direkt in der Seitenstraße einen „Sommer"-Bereich mit Schwimmbädern für Erwachsene und Kinder, einem Kinderspielplatz, Tennisplätzen und Padel gibt Dieser von Mai bis Oktober geöffnete Ort lädt Sie dazu ein, die heißesten Tage des Jahres zu genießen, und um den Tag ausklingen zu lassen, können Sie dies auf der wunderschönen Terrasse dieser herrlichen Wohnung mit Blick auf die Berge und die Bucht von Roses tun, das versichere ich Ihnen dass Sie wunderschöne Sonnenuntergänge sehen werden...

Diese Etage ist mit 3 Doppelzimmern ausgestattet, 1 davon en suite. Badezimmer mit kostenloser Dusche im Flur und das andere Badezimmer mit Badewanne im Hauptraum. Dieses Zimmer ist das Hauptzimmer und hat Zugang und Ausgang zum Terrassenbalkon mit Blick auf die Berge und verfügt über einen Einbauschrank. Das zweite Schlafzimmer ist ein Doppelzimmer und hat Zugang und Ausgang zum Wasch-/Abstellraum, wo Sie die Waschmaschine unterbringen können.

Trockner und Reinigungsmittel. Das dritte Doppelzimmer befindet sich am Ende des Flurs und liegt nach außen auf der Rückseite des Gebäudes. Es verfügt über einen großen Einbauschrank und ist sehr hell. Die Küche ist geräumig und mit allen Geräten des täglichen Bedarfs ausgestattet.

Semi Offen zum großen großen rechteckigen Wohnzimmer mit Zugang zur Terrasse.

Das Anwesen verfügt über einen Aufzug, nur 6 Nachbarn, Aluminium- und Doppelglaswänden, Terrasse mit Markise.

Zweifeln Sie nicht daran, dass dies Ihr Eigentum ist! Vereinbaren Sie einen Termin und wir sehen uns.

Transaktion	Verkauf
Typ	Appartment
Fläche	97 m^2
Schlafzimmer	3
Badezimmer	2 badezimmer
Terrasse	10 m^2
Aufzug	Ja
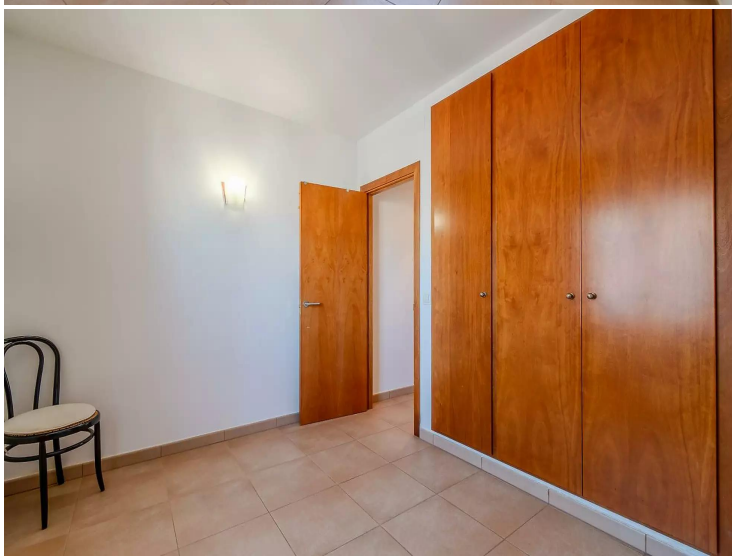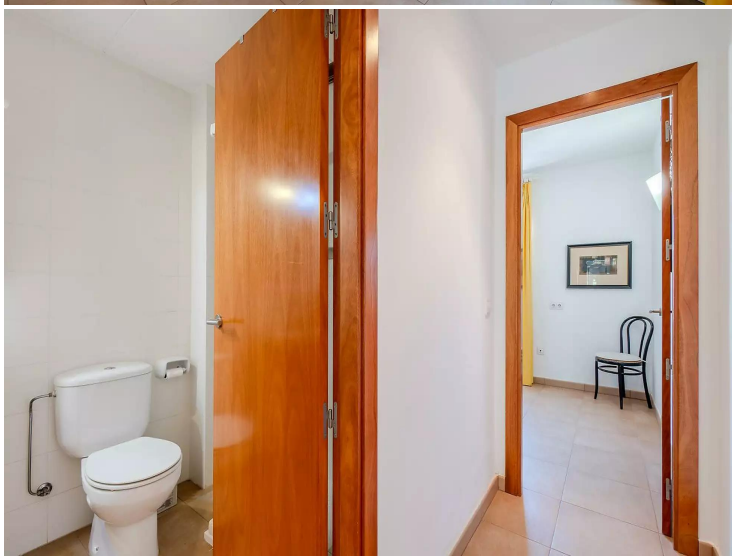
219.000 €