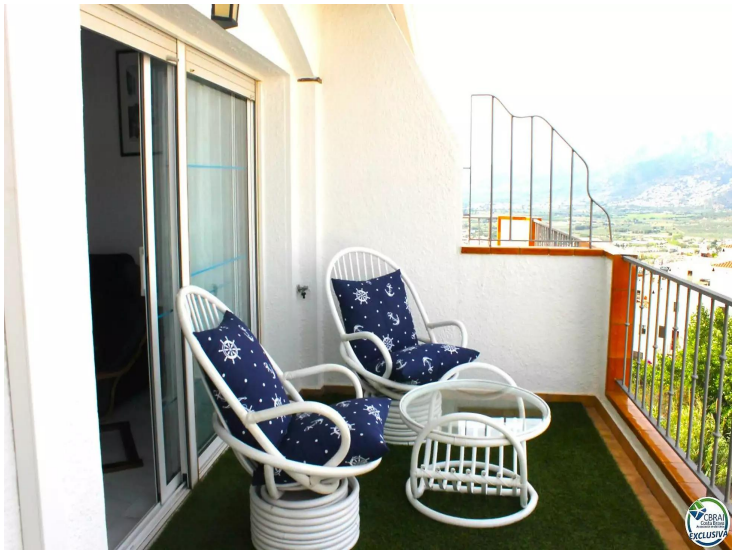

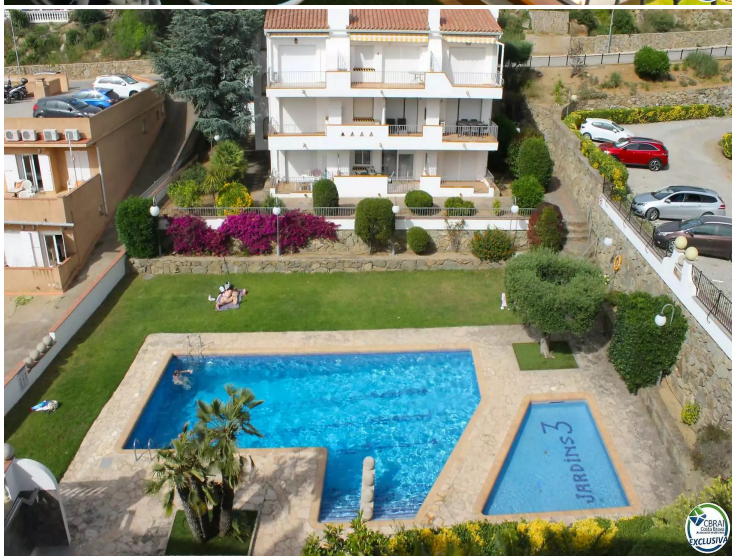

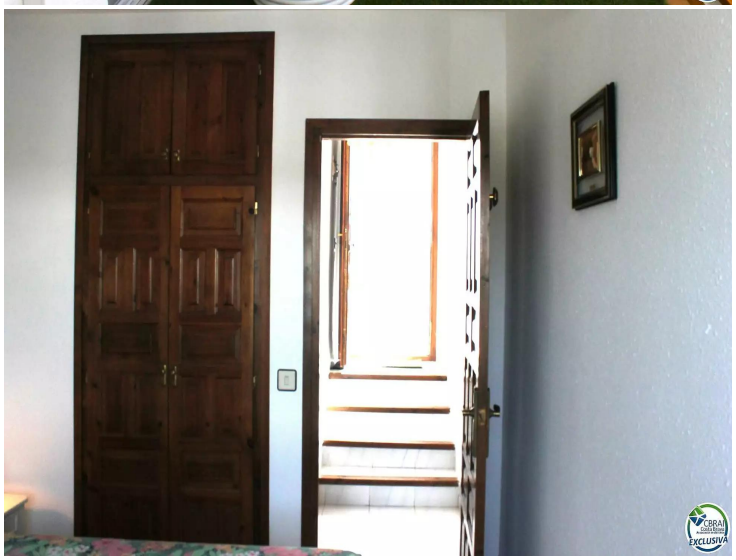

Zu verkaufen Appartment mit Terrasse und Blick auf den Gemeinschaftspool, Roses, Costa Brava

Magst du Ruhe? Sonnenbaden auf Ihrer privaten Terrasse? Haben Sie kleine Kinder, die gerne den ganzen Tag im Pool planschen? Sie werden diese Wohnung lieben, weil Sie sie von Ihrer Terrasse aus im Auge behalten können. Da es sich im 2. Stock befindet und keine Nachbarn darüber liegen, können Sie sich in der Privatsphäre Ihrer Terrasse sonnen, mit genügend Abstand zum Entspannen, ohne dabei das Geschehen im Pool aus den Augen zu verlieren. Die Eigentümerfamilie hat seit vielen Jahren Freude an der Wohnung, ebenso wie ihre Familie und Freunde, sie wird aus familiären Gründen verkauft, nutzen Sie die Gelegenheit! Jetzt kann es Ihnen gehören! Es verfügt über eine Klimaanlage im Wohn- und Schlafzimmer. Sie wird unmöbliert verkauft, so dass Sie sie leicht dekorieren und an Ihren Geschmack anpassen können. Die Wohnung hat viel Charme! Die Residenz JARDINS III zeichnet sich durch ihren gepflegten Zustand aus und liegt neben einem Aussichtspunkt über die Bucht von Roses mit beeindruckender Aussicht. Es verfügt über Gemeinschaftsparkplätze und einen Swimmingpool für Erwachsene und Kinder

Transaktion	Verkauf
Typ	Appartment
Gemeinde	Puig Rom
Fläche	39 m^2
Schlafzimmer	1
Badezimmer	1 badezimmer
Parking	Ja
Terrasse	12 m^2
Schwimmbad	Ja
Klimaanlage	Ja

135.000 €

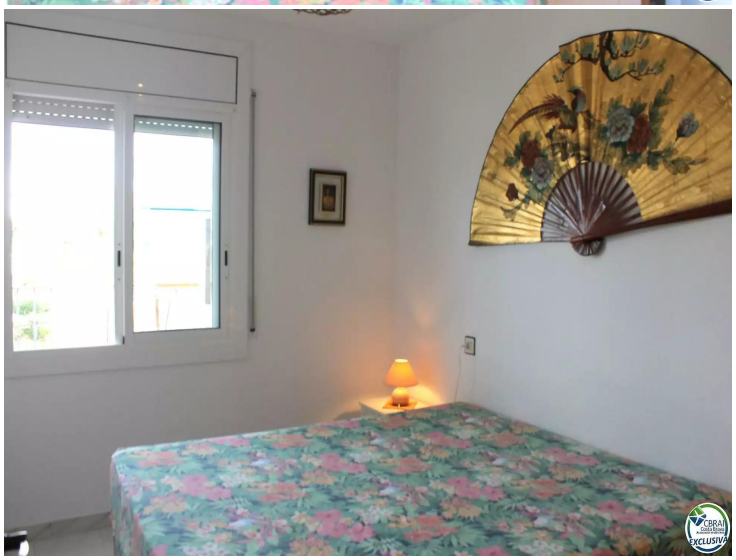

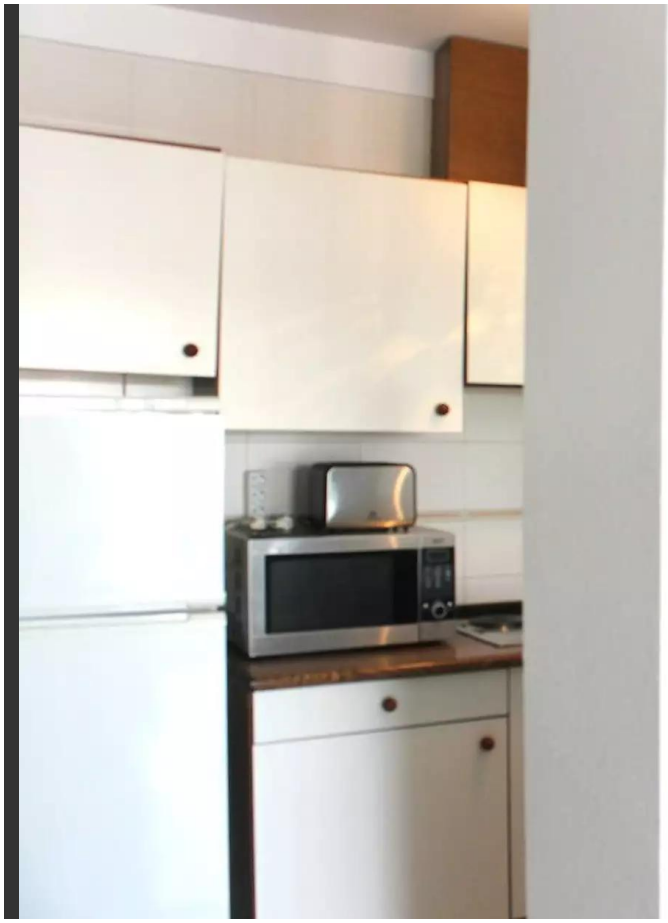

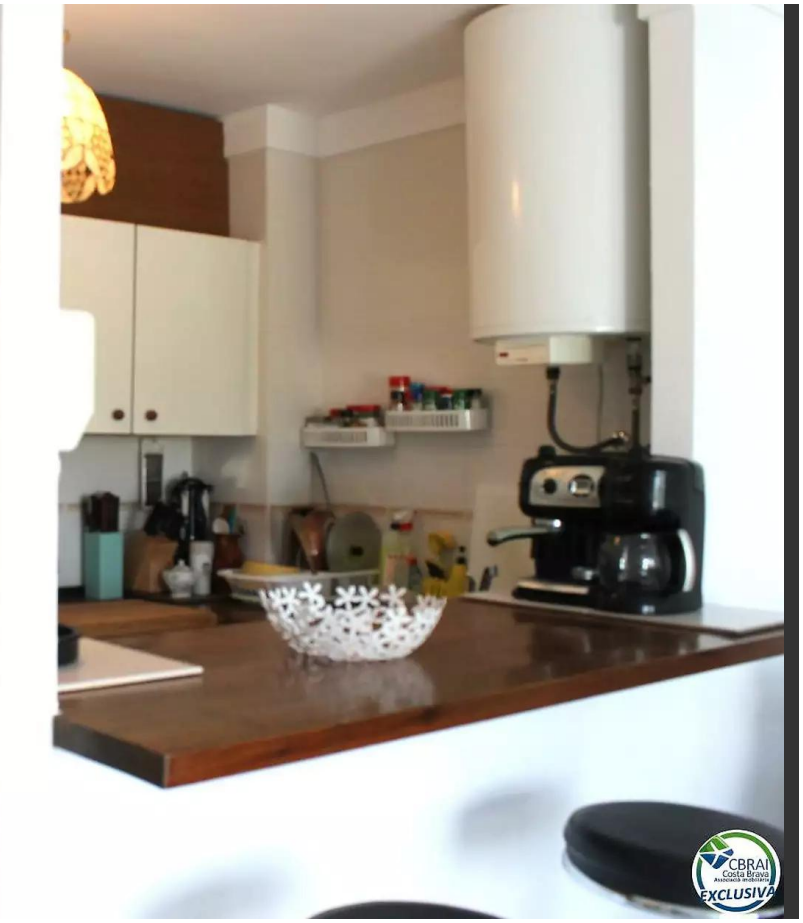

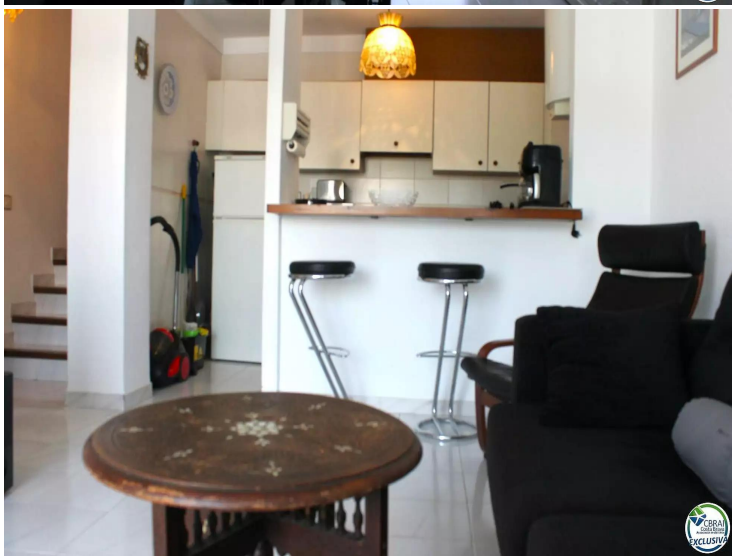

JARDINS 3