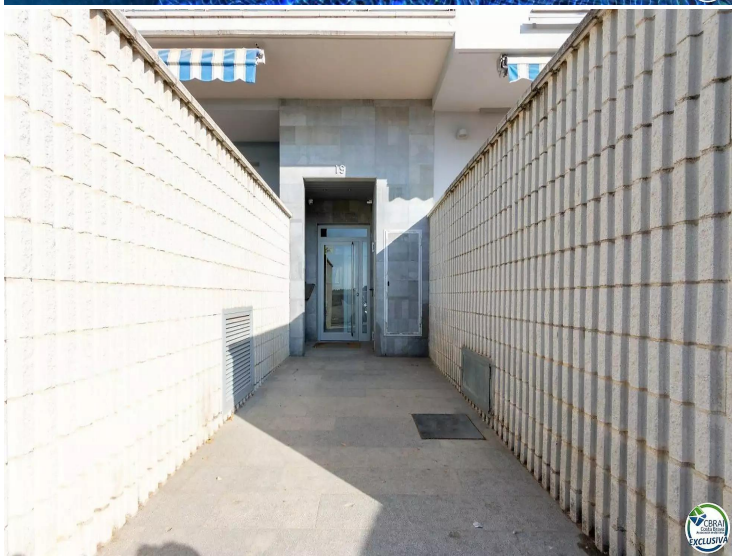

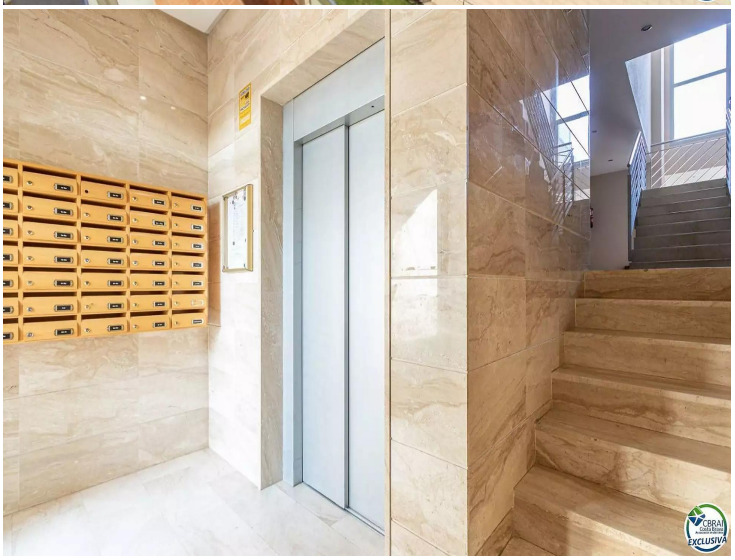

Einmalige Gelegenheit! Erdgeschosswohnung mit Parkplatz und Gemeinschaftspool in ruhiger Lage

Dieses schöne Apartment wurde 2007 gebaut und verfügt über zwei Schlafzimmer, ein Wohnzimmer-Esszimmer und eine komplett ausgestattete Küche. Es gibt auch ein großes Badezimmer mit Badewanne.

Um Ihre Freizeit optimal zu nutzen, können Sie den wunderbaren Pool genießen, der von grünen Bereichen umgeben ist und auch einen Spielplatz für Kinder bietet.

Das Apartment befindet sich in einer sehr ruhigen Gegend von Empuriabrava, nur wenige Meter von einem großen Park entfernt, der direkten Zugang zum Camino de la Muga bietet, der bis zum Strand führt. Die Lage ist ideal, sowohl für das ganzjährige Wohnen als auch für den Urlaub.

Der Strand ist nur 38 Minuten zu Fuß auf einem wunderschönen Naturweg entfernt, 11 Minuten mit dem Fahrrad und nur 7 Minuten mit dem Auto. Darüber hinaus ist die Immobilie sehr nahe an allen Geschäften und Dienstleistungen, die Sie benötigen.

Verpassen Sie nicht die Gelegenheit, in diesem ruhigen und komfortablen Ort zu wohnen, der das ganze Jahr über ideal für einen Aufenthalt ist!

Transaktion	Verkauf
Typ	Appartment
Fläche	73 m^2
Schlafzimmer	2
Badezimmer	1 badezimmer
Parking	Ja
Schwimmbad	Ja
Aufzug	Ja
Möbliert	Ja
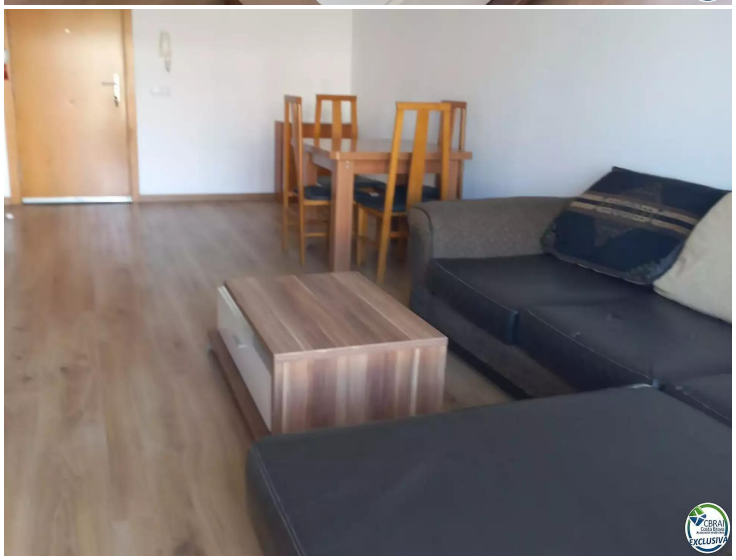
165.000 €