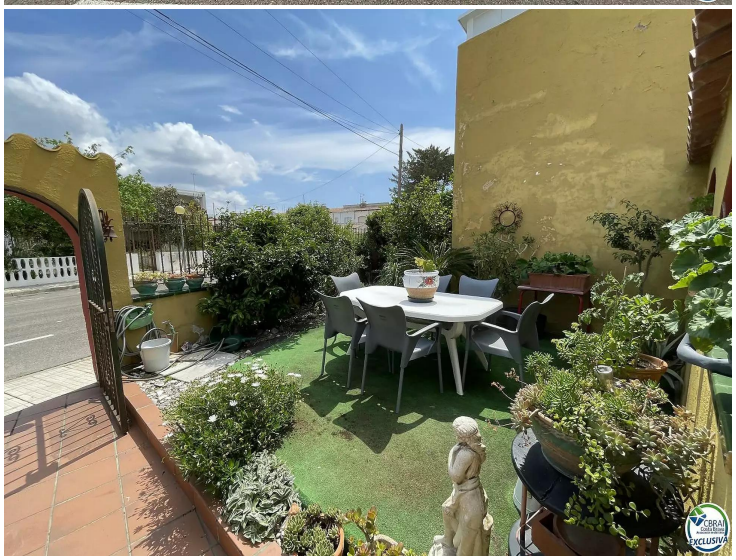

Einstöckiges Haus in Santa Margarita

Erdgeschosshaus mit Garten und Hinterhof. Dieses schöne einstöckige Haus mit Garten und Hinterhof ist in ein geräumiges Wohnzimmer, eine ausgestattete zum Esszimmer offene Küche, 3 Doppelzimmer mit Einbauschränken und ein Badezimmer aufgeteilt.
In der Nähe von Strand und Geschäften gelegen, ist es ideal, um das ganze Jahr über zu leben oder die Ferien zu genießen. Kommen Sie und entdecken Sie dieses angenehme Anwesen.
Extras: doppelt verglaste Fenster, Ölzentralheizung, Kamin

Transaktion	Verkauf
Fläche	98 m^2
Schlafzimmer	3
Badezimmer	1 badezimmer
Terrasse	Fläche
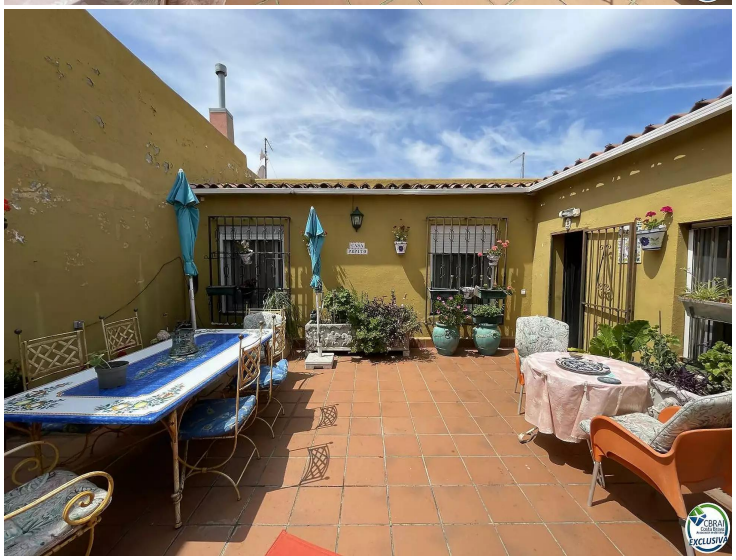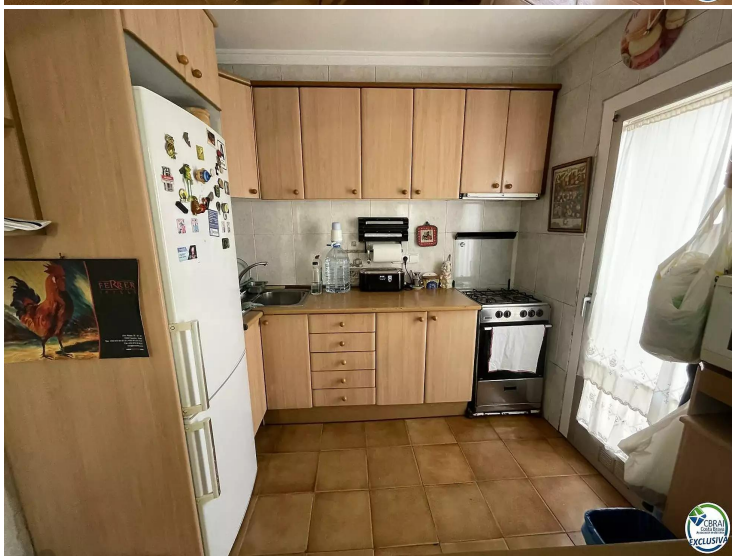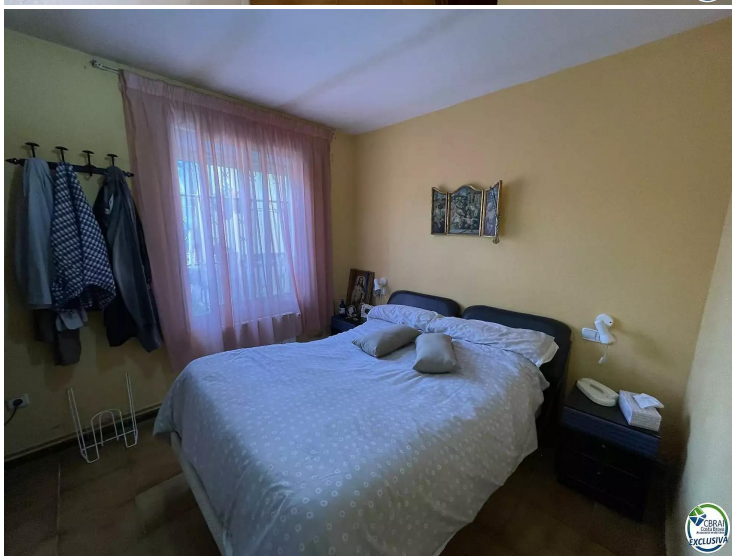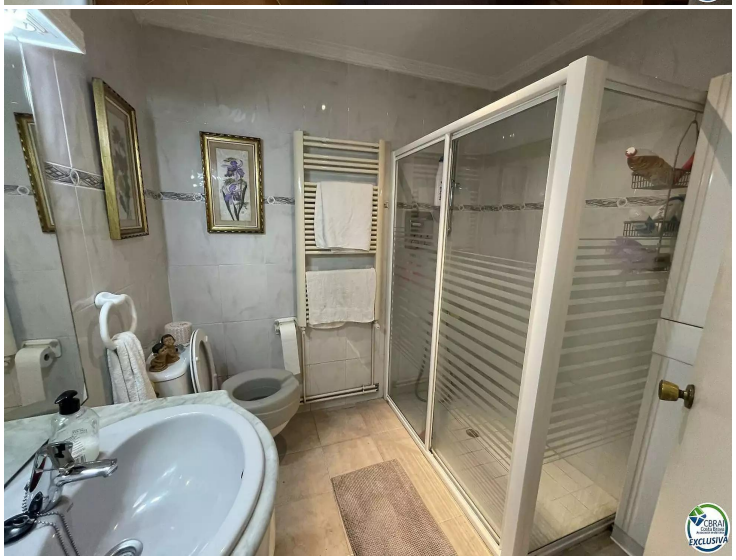
299.000 €