Villa en planta baja con piscina

La casa cuenta con 3 amplias habitaciones, una de ellas con baño en suite y una relajante bañera. Además, otro baño completo con ducha y un aseo adicional garantizan la comodidad para toda la familia y los invitados.

Aunque la cocina puede tener un toque más tradicional, está equipada con comodidades modernas, como lavavajillas, horno y vitrocerámica, lo que la hace funcional y perfecta para preparar deliciosas comidas caseras.

El extenso jardín rodea la propiedad, ofreciendo un oasis de tranquilidad y un escenario perfecto para relajarse y disfrutar de la piscina privada en los cálidos días de la Costa Brava. El amplio estacionamiento vallado y el garaje proporcionan seguridad y comodidad para tus vehículos.

Además, la calefacción a gas ciudad garantiza un ambiente acogedor durante todo el año. Esta casa es una verdadera joya en un entorno idílico, lista para hacer realidad tus sueños de un estilo de vida mediterráneo.

¡No dejes pasar esta oportunidad única!"

Operació	Venda
Superfície	191 m^2
Habitacions	3
Banys	2 banys , 1 lavabo
Pàrquing	Sí
Garatge	Sí
Piscina	Sí
Terreny	706
Moblat	Sí
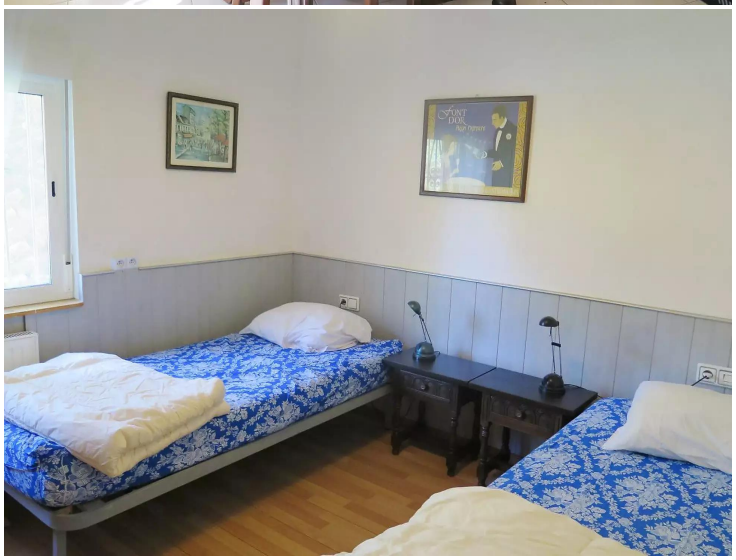
470.000 €